



**DRA. MARÍA CONSUELO PORRAS ARGUETA**  
Fiscal General de la República y Jefa del Ministerio Público

# PLAN OPERATIVO ANUAL 2024

## CONTENIDO

<b>PRESENTACIÓN</b> .....	<b>3</b>
<b>I. MARCO DE ACTUACIÓN INSTITUCIONAL</b> .....	<b>4</b>
1.1. MARCO NORMATIVO DE LA ACTUACIÓN DEL MINISTERIO PÚBLICO .....	4
1.2. FUNCIONES .....	10
1.3. INTEGRACIÓN .....	10
1.4. ORGANIZACIÓN .....	12
1.5. ANÁLISIS DE ACTORES.....	19
<b>II. DIAGNÓSTICO INSTITUCIONAL</b> .....	<b>27</b>
2.1. VINCULACIÓN INSTITUCIONAL .....	27
2.1.1. ANÁLISIS DE ALINEACIÓN-VINCULACIÓN ESTRATÉGICA SECTORIAL E INSTITUCIONAL .....	27
2.1.2. ANÁLISIS DE VINCULACIÓN CON EL K'ATUN, LOS ODS, LAS PND, LAS MED, LA PGG Y LOS RED.....	31
2.2. ANÁLISIS DE LA SITUACIÓN ACTUAL.....	34
2.2.1. ANÁLISIS DE FORTALEZAS, OPORTUNIDADES, DEBILIDADES Y AMENAZAS -FODA- .....	35
<b>III. MARCO ESTRATÉGICO INSTITUCIONAL</b> .....	<b>38</b>
3.1. MISIÓN.....	38
3.2. VISIÓN .....	38
3.3. OBJETIVO GENERAL .....	38
3.4. PRINCIPIOS Y VALORES .....	38
3.5. EJES Y OBJETIVOS ESTRATÉGICOS .....	43
3.6. EJES Y OBJETIVOS ESPECÍFICOS (OPERATIVOS, INFORMACIÓN Y NORMATIVOS).....	45
<b>IV. PLAN OPERATIVO ANUAL</b> .....	<b>50</b>
4.1. PROGRAMACIÓN CUATRIMESTRAL PRODUCTOS Y SUBPRODUCTOS INSTITUCIONALES .....	50
4.2. PROGRAMACIÓN MENSUAL PRODUCTOS Y SUBPRODUCTOS INSTITUCIONALES .....	78
4.3. FICHA DE SEGUIMIENTO DEL PLAN OPERATIVO ANUAL .....	135
4.3.1. SEGUIMIENTO A NIVEL ANUAL DE PRODUCTOS.....	135
4.3.2. SEGUIMIENTO A NIVEL ANUAL DE SUBPRODUCTOS .....	154
4.3.3 ACTIVIDADES RECURRENTE.....	174
<b>V. PROYECTOS DE FORTALECIMIENTO E INVERSIÓN INSTITUCIONAL</b> .....	<b>207</b>
PROYECTOS DE INVERSIÓN .....	208
OTROS PROYECTOS A IMPLEMENTARSE.....	208
ANEXO 1: CLASIFICADORES TEMÁTICOS .....	209
ANEXO 2: MATRIZ INFORMACIÓN PRESUPUESTARIA DE LOS ÚLTIMOS CINCO AÑOS .....	213
<b>VI. PRESUPUESTO EJERCICIO FISCAL 2024</b> .....	<b>214</b>

## PRESENTACIÓN

En cumplimiento a los lineamientos emitidos por las entidades gubernamentales rectoras en materia planificación y presupuesto, Secretaría de Planificación y Programación de la Presidencia -SEGEPLAN- y Ministerio de Finanzas Públicas -MINFIN-; asimismo, de conformidad con lo establecido en la Ley Orgánica del Ministerio Público y las Normas Generales y Técnicas de Control Interno Gubernamental, se presenta el Plan Operativo Anual (POA) 2024.

El Plan Operativo Anual se fundamenta en los ejes estratégicos planteados en el Plan Estratégico Institucional 2022-2026, siendo estos: Combate al Crimen Organizado Transnacional; Combate a la Corrupción e Impunidad; Fortalecimiento de la Persecución Penal; Protección Jurídica de la Familia y Atención Especializada a la Víctima; Fortalecimiento de las Relaciones con Fiscalías Homólogas; Fortalecimiento del Sistema de Integridad Institucional del Ministerio Público; Creación e Implementación de Fiscalías Especializadas; Fortalecimiento de las Unidades de Apoyo Técnico y Área Administrativa; Profesionalización y Especialización del Personal y Acciones para la Reducción de la Mora Fiscal. En ese sentido, los esfuerzos institucionales para el año 2024 están orientados al fortalecimiento en la especialización de la atención de denuncias por diversos delitos presentados en el territorio nacional; derivado a lo expuesto, está programada la creación de diversas agencias fiscales, ubicadas en áreas de mayor incidencia criminal.

Asimismo, considerando los resultados positivos obtenidos en años anteriores, derivado a la implementación de Modelos de Atención Integral para atender denuncias de delitos específicos, se continuará con la implementación de dichos modelos en el interior del país, con la finalidad de brindar a la población un servicio especializado, con calidad y prontitud, desde la recepción de la denuncia hasta la resolución de la misma, en lo que compete a esta institución, priorizando aquellos delitos que más aquejan a la ciudadanía. Además, en el año 2024 se continuará trabajando en la mejora de los servicios que se brindan a la población en las diferentes fiscalías, con el objetivo primordial de obtener el 100% de cobertura de la Certificación ISO 9001:2015 y con ello, garantizar el óptimo cumplimiento de la misión institucional.

El fortalecimiento institucional es otra de las prioridades para el año 2024; para el efecto, se iniciarán las acciones correspondientes para la ejecución de proyectos de infraestructura física para el área fiscal, y otros de fortalecimiento para el área técnica y administrativa.

Por lo tanto, el monto del Plan Operativo Anual (POA) 2024 asciende a **CUATRO MIL CIENTO CUARENTA Y SEIS MILLONES CIENTO SESENTA Y SEIS MIL TRESCIENTOS DIEZ QUETZALES EXACTOS (Q.4,146,166,310.00)**, que permitirán tener la capacidad financiera para ejecutar lo planificado y, en consecuencia, cumplir con el mandato constitucional del Ministerio Público.

## **I. MARCO DE ACTUACIÓN INSTITUCIONAL**

### **1.1. MARCO NORMATIVO DE LA ACTUACIÓN DEL MINISTERIO PÚBLICO**

#### **a) Constitución Política de la República de Guatemala**

El artículo 251 de la Constitución Política de la República de Guatemala establece que el Ministerio Público es una institución auxiliar de la administración pública y de los tribunales de justicia con funciones autónomas, cuyos fines principales son velar por el estricto cumplimiento de las leyes del país. Su organización y funcionamiento se regirá por su ley orgánica.

#### **b) Ley Orgánica del Ministerio Público.**

El Ministerio Público se rige fundamentalmente por su Ley Orgánica (LOMP), la cual fue objeto de reformas según Decreto Número 18-2016 del Congreso de la República de Guatemala, de fecha 23 de febrero de 2016. Entre otros, el artículo 10 indica que el Fiscal General de la República, es el Jefe del Ministerio Público y el responsable de su buen funcionamiento, su autoridad se extiende a todo el territorio nacional. Ejercerá la acción penal pública y las atribuciones que la ley le otorga al Ministerio Público, por sí mismo o por medio de los órganos de la institución.

#### **c) Código Procesal Penal**

Establece en su artículo 8 que el Ministerio Público como institución, goza de plena independencia para el ejercicio de la acción penal y la investigación de los delitos, debe basar su actuación en varios principios establecidos en la Constitución Política de la República de Guatemala y Código Procesal Penal.

#### **d) Leyes de naturaleza penal**

- Código Procesal Penal
- Ley de Armas y Municiones
- Ley de Protección Integral de la Niñez y Adolescencia
- Ley Contra la Narcoactividad
- Ley Contra la Delincuencia Organizada
- Ley Contra el Lavado de Dinero u otros Activos
- Ley Contra la Defraudación y el Contrabando Aduaneros
- Ley de Migración

- Ley de Juzgados y Tribunales de Mayor Riesgo
- Ley Contra el Femicidio y otras Formas de Violencia Contra la Mujer
- Ley Contra la Corrupción
- Ley Contra la Violencia Sexual, Explotación y Trata de Personas
- Ley para Prevenir y Reprimir el Financiamiento del Terrorismo

#### **e) Leyes relativas a órganos auxiliares de la investigación**

- Ley de la Policía Nacional Civil
- Ley del Instituto Nacional de Ciencias Forenses (INACIF)
- Ley de la Dirección General de Investigaciones Criminales (DIGICRI)
- La Ley de Acceso a la Información Pública
- Ley de Extinción de Dominio

#### **f) Políticas Públicas**

Dentro de las políticas públicas vigentes en las que el Ministerio Público realiza acciones que atienden a las mismas, están las del Plan Nacional de Desarrollo K'atun 2032, Reparación a las Comunidades Afectadas por la Construcción de la Hidroeléctrica Chixoy, Política Nacional para la Reducción de Riesgo a los Desastres, Ley y Política Nacional de Cambio Climático, Plan de la Alianza para la Prosperidad del Triángulo Norte, Política Criminal Democrática del Estado, Política para la Igualdad entre Mujeres y Hombres del Ministerio Público, Política Pública de Protección Integral a la Niñez y la Adolescencia.

#### **(1) Plan Nacional de Gobierno**

Las acciones de la gestión se basan en seis principios fundamentales. Estos deben concebirse de manera articulada y complementaria, mediante la organización social y la creación de alianzas desde diversos frentes, para transformar el Estado y que este ejerza autoridad con legitimidad y eficacia durante el período de administración gubernamental 2024–2028, que recoge las orientaciones estratégicas que permitirán avanzar hacia una sociedad digna, hacia un futuro lleno de oportunidades, orientado también a sentar las nuevas bases de un contrato social, reconociendo que, para lograrlo, no puede haber democracia sin justicia social; y la justicia social no puede prevalecer sin la democracia.

En este contexto el Ministerio Público desde la competencia que le otorga la Constitución Política de la República de Guatemala, coadyuva al cumplimiento del eje de Gobernabilidad y Seguridad en Desarrollo y objetivos sectoriales siguientes: Fortalecer la institucionalidad de seguridad ciudadana y comunitaria, Garantizar el acceso a una justicia pronta y cumplida, así como del cumplimiento de la ley, impulsando la cobertura nacional de las instituciones de justicia, Propiciar la disminución de la comisión de delitos, impulsando programas de prevención e instancias de resolución de conflictos, Promover los derechos y el desarrollo de pueblos indígenas, Fortalecer las fuerzas de seguridad para el orden interno, la debida

custodia de las fronteras, la atención de desastres y la cooperación internacional para la paz, Propiciar el respeto al derecho de la propiedad.

## **(2) Reparación a las Comunidades afectadas por la Construcción de la Hidroeléctrica Chixoy, cuyos Derechos Humanos fueron vulnerados.**

La Política Pública de Reparación a las Comunidades Afectadas por la Construcción de la Hidroeléctrica Chixoy cuyos Derechos Humanos fueron vulnerados, implica un conjunto de decisiones y acciones, por medio de las cuales se busca reparar, contribuir y solucionar los problemas que ocasionó a dichas comunidades la construcción de la Hidroeléctrica Chixoy.

Para el ejercicio de esta acción, el Ministerio Público a través del Acuerdo del Consejo del Ministerio Público Número 002-2003 de fecha 4 de septiembre de 2003, creó la Fiscalía de Delitos Contra el Patrimonio Cultural de la Nación, que tiene competencia para investigar y perseguir penalmente los delitos contra el patrimonio cultural que se cometan en todo el territorio nacional.

## **(3) Política Nacional para la Reducción de Riesgo a los Desastres en Guatemala**

Esta política se basa en la preocupación de salvaguardar la vida humana, minimizar los daños a las personas, a los pueblos, a las comunidades y a los asentamientos humanos, que son causados por el impacto recurrente de los diversos desastres a que está expuesto el país, considerando también las grandes pérdidas económicas que ocasiona, impidiendo el desarrollo seguro, sostenible e integral de la nación.

El Ministerio Público consciente de las políticas y de las normas de carácter internacional, tiene la obligación de adoptar las precauciones necesarias para proteger eficazmente la vida, la seguridad y la salud de los trabajadores en la prestación de sus servicios. En consecuencia de lo anterior, la Fiscal General y Jefa del Ministerio Público emitió la Instrucción General Número 7-2012 en la que reconoce al ser humano como el activo más valioso y en cumplimiento del marco legal y técnico que regula la higiene y seguridad en el trabajo, se responsabiliza de proveer un ambiente laboral que reúna las condiciones mínimas necesarias para el eficiente y efectivo desempeño del trabajador.

Adicionalmente, con la reciente pandemia a nivel mundial y que también se ha manifestado en Guatemala, provocada por el Corona Virus o COVID-19, ha sido necesario tomar medidas preventivas para salvaguardar del contagio al personal de Ministerio Público, así como a los usuarios de esta institución, manteniendo la continuidad del servicio como lo establece la Ley. Debido a ello se han emitido diversas disposiciones para facilitar y asegurar la prestación de los servicios.

#### **(4) Política Nacional de Cambio Climático**

El fin último de la Política de Cambio Climático es contribuir al cumplimiento de los Objetivos del Milenio con énfasis en la reducción de la pobreza. Los alcances de la política incluyen la reducción de la vulnerabilidad a los eventos climatológicos extremos, el reforzamiento de la capacidad de adaptación y el aprovechamiento de las oportunidades para la reducción de emisiones de gases de efecto invernadero.

El Ministerio Público se vincula a esta Política con el Decreto Número 18-2016, de fecha 23 de febrero de 2016, Reformas a la Ley Orgánica del Ministerio Público, Decreto Número 40-94 del Congreso de la República de Guatemala, a través de la Fiscalía de Sección de Delitos contra el Ambiente, quien tiene a su cargo la investigación y el ejercicio de la acción penal en todos aquellos delitos cuyo bien jurídico tutelado sea el ambiente.

#### **(5) Plan de la Alianza para la Prosperidad del Triángulo Norte**

En el marco del Plan de la Alianza para la Prosperidad del Triángulo Norte, impulsado por el Gobierno de los Estados Unidos de América; el Ministerio Público ha tenido participación en las reuniones de trabajo a nivel nacional desde los inicios de dicho plan, en coordinación con el Ministerio de Relaciones Exteriores y el Programa Nacional de Competitividad - PRONACOM-. En este contexto, el Ministerio Público ha emprendido con recursos propios el estudio y desarrollo de varios proyectos que apoyarán los compromisos del Plan de la Alianza para la Prosperidad del Triángulo Norte, en la región fronteriza con las Repúblicas de El Salvador y Honduras.

#### **(6) Política Criminal Democrática del Estado de Guatemala**

La Política Criminal Democrática del Estado de Guatemala (PCDEG), se basa en la creación de estrategias articuladas que permiten a las instituciones del sector justicia y seguridad ciudadana, el abordaje de los principales hechos y fenómenos criminales priorizados, sobre la base de cuatro ejes: la prevención, la investigación, la sanción y la reinserción, en coordinación con las organizaciones de la sociedad civil, la academia, la iniciativa privada y los pueblos indígenas, entre otros sectores.

Pretende enfrentar la criminalidad y la violencia bajo el paradigma de la seguridad ciudadana, por lo que es una política criminal inclusiva, orientada a tener en cuenta las particularidades de las poblaciones vulnerables, con perspectiva de género, pertinencia cultural y lingüística, enfoque victimológica y consideración particular del derecho indígena. La Política Criminal Democrática del Estado de Guatemala tiene una vigencia del 2015 al 2035.

## **(7) Política de Persecución Penal Democrática del Ministerio Público**

Tiene como objetivo general, establecer un marco general de actuación del Ministerio Público en el ejercicio de la investigación y persecución penal, conforme a los lineamientos del Plan Estratégico del Ministerio Público y a las orientaciones generales de la Política Criminal Democrática del Estado de Guatemala.

Presupone la existencia de criterios que deben aplicarse, los cuales, por mencionar algunos, pueden referirse a:

- Delitos que deben prioritariamente perseguirse;
- Hechos que ameritan la búsqueda de salidas alternas, particularmente las que permitan considerar las circunstancias en que se cometió el delito, aquellos en las que el imputado no volverá a delinquir y que garanticen el derecho de reparación que asiste a las víctimas del delito;
- Circunstancias que ameritan la búsqueda de mecanismos para agilizar el término del proceso mediante procedimiento abreviado, a fin de concretar tiempo y recursos invertidos en el debate oral y público, en la persecución de delitos priorizados;
- Necesidad, en general de resguardar los derechos de las víctimas del delito a lo largo del proceso penal;
- Disponibilidad de evidencia, lo que implica la activación de mecanismos procesales para gestionar la función de los órganos auxiliares de la investigación, así como la posible necesidad de brindar protección a testigos, establecido el fin prioritario de resguardar la vida e integridad de estos, a través de las modalidades de protección que resulten más adecuadas a la investigación.

## **(8) Política para la Igualdad entre Mujeres y Hombres del Ministerio Público**

Esta política orienta a mejorar la calidad de los servicios que la institución presta a favor de la sociedad en su conjunto, particularmente de las mujeres, y en tener una cultura institucional respetuosa de los derechos humanos, incluyente, igualitaria, sin distinciones por razones económicas, de género y de origen étnico entre otras causas de discriminación. Además, coadyuva a hacer transversal la perspectiva de género en las áreas Administrativas y Fiscal del Ministerio Público a fin de avanzar hacia el pleno respeto de los derechos humanos fundamentales de las personas usuarias y laborantes en el Ministerio Público y desarrollar a la vez una cultura institucional incluyente. La Política para la Igualdad entre Mujeres y Hombres del Ministerio Público se encuentra vigente a partir del 2014 a través del Acuerdo 35-2014 de la Fiscal General de la República de Guatemala y Jefe del Ministerio Público.



## **(9) Política Pública de Protección Integral a la Niñez y la Adolescencia**

El fin último de la Política Pública de Protección Integral de la Niñez y la Adolescencia, es construir las condiciones necesarias para que las actuales y futuras generaciones de niños, niñas y adolescentes puedan disfrutar de una vida digna, a partir del cumplimiento de sus derechos humanos, en materia de salud, educación, recreación y protección; así como del desarrollo social, fortalecimiento y protección a sus familias. Promueve una mayor coordinación, articulación, coherencia e integralidad en las acciones emprendidas por las instituciones gubernamentales, las organizaciones no gubernamentales y la cooperación internacional.

El Ministerio Público como actor responsable dentro de los operadores de justicia, le da cumplimiento a la política a través de la Fiscalía de la Niñez y Adolescencia y de la Fiscalía de Adolescentes en Conflicto con la Ley Penal, así como por medio de la implementación de los Modelos Integrales de Atención especializados como lo es el Modelo de Atención Integral para la Niñez y Adolescentes –MAINA-.

### **g) Normativa internacional**

El Ministerio Público como instancia que vela por el estricto cumplimiento de la ley y la justicia, incorpora las recomendaciones que en materia de su competencia, se encuentran establecidas en los convenios, acuerdos y pactos en los cuales Guatemala es signatario.

### **h) Instrucciones generales**

Además del marco jurídico de rango constitucional y legal antes mencionado, la Fiscal General tiene la facultad para impartir las instrucciones convenientes al servicio y al ejercicio de las funciones, tanto de carácter general como relativas a asuntos específicos, en los términos y alcances establecidos en la Ley Orgánica del Ministerio Público, en la cual por una parte otorga una base jurídica fundada en los principios de autonomía, unidad y jerarquía y por otra regula el mecanismo en la descripción de las funciones otorgadas al Fiscal General de la República, entre otros aspectos, en cuanto a determinar la política general de la Institución y los criterios para el ejercicio de la persecución penal; así como de cumplir y velar porque se realicen los objetivos y deberes de la misma.

## **1.2. FUNCIONES**

Las principales funciones del Ministerio Público se establecen en el artículo 2 del Decreto 40-94 del Congreso de la República de Guatemala “Ley Orgánica del Ministerio Público”. Entre éstas:

- a. Investigar los delitos de acción pública y promover la persecución penal ante los tribunales, según las facultades que le confieren la Constitución, las leyes de la República, y los Tratados y Convenios Internacionales.
- b. Ejercer la acción civil en los casos previstos por la ley y asesorar a quien pretenda querellarse por delitos de acción privada de conformidad con lo que establece el Código Procesal Penal.
- c. Dirigir la policía y demás cuerpos de seguridad del Estado en la investigación de hechos delictivos.
- d. Preservar el Estado de derecho y el respeto a los derechos humanos, efectuando las diligencias necesarias ante los tribunales de justicia.

## **1.3. INTEGRACIÓN**

De conformidad con su Ley Orgánica, el Ministerio Público está integrado por los órganos siguientes:

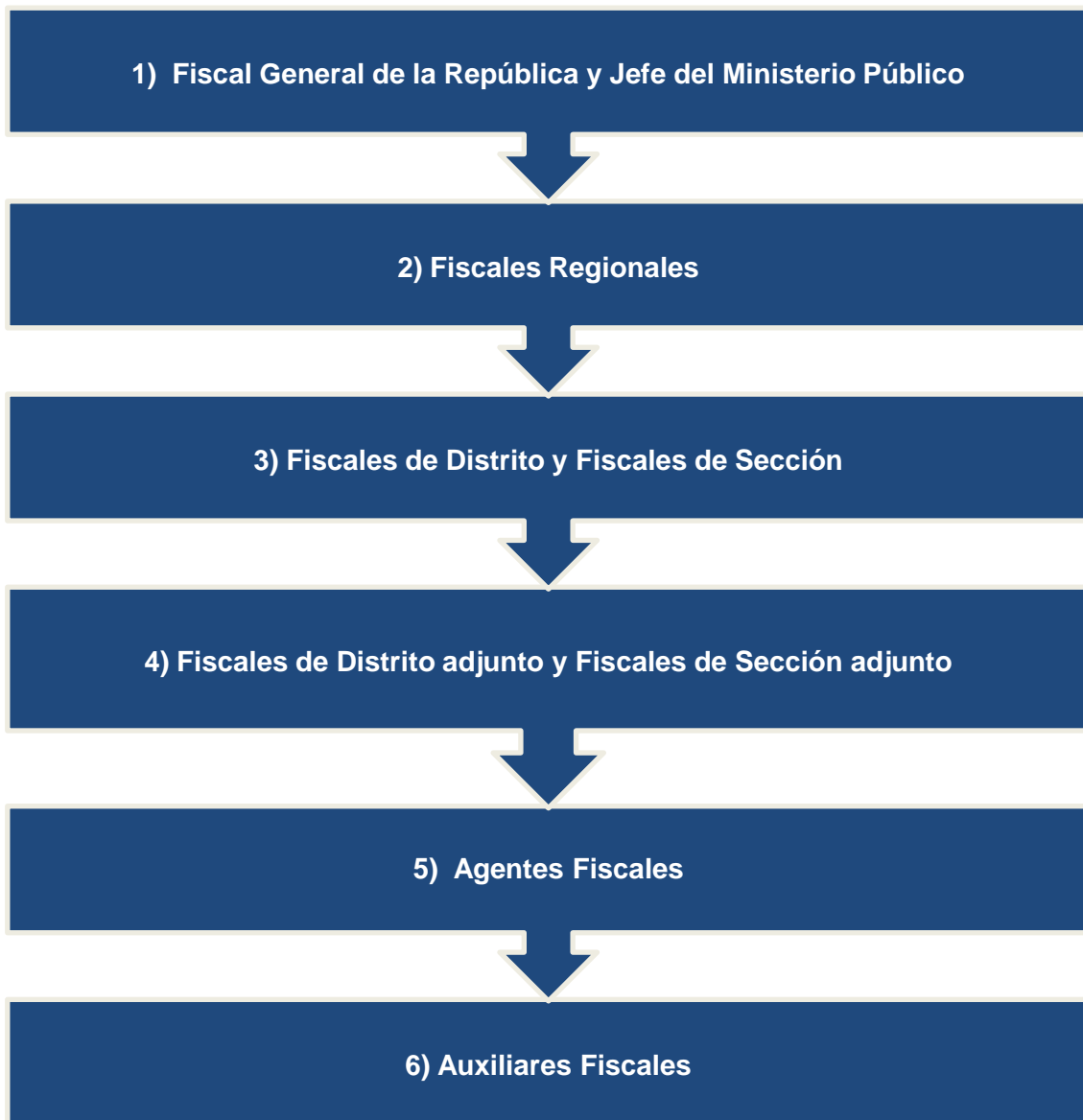

Adicionalmente cuenta con las áreas de apoyo técnico y administrativa, las cuales se detallan en los organigramas que se presentan a continuación:

# 1.4. ORGANIZACIÓN



**ORGANIGRAMA 1**  
**FISCALES REGIONALES, FISCALÍAS DE DISTRITO, FISCALÍAS MUNICIPALES Y AGENCIAS FISCALES EN MUNICIPIOS**

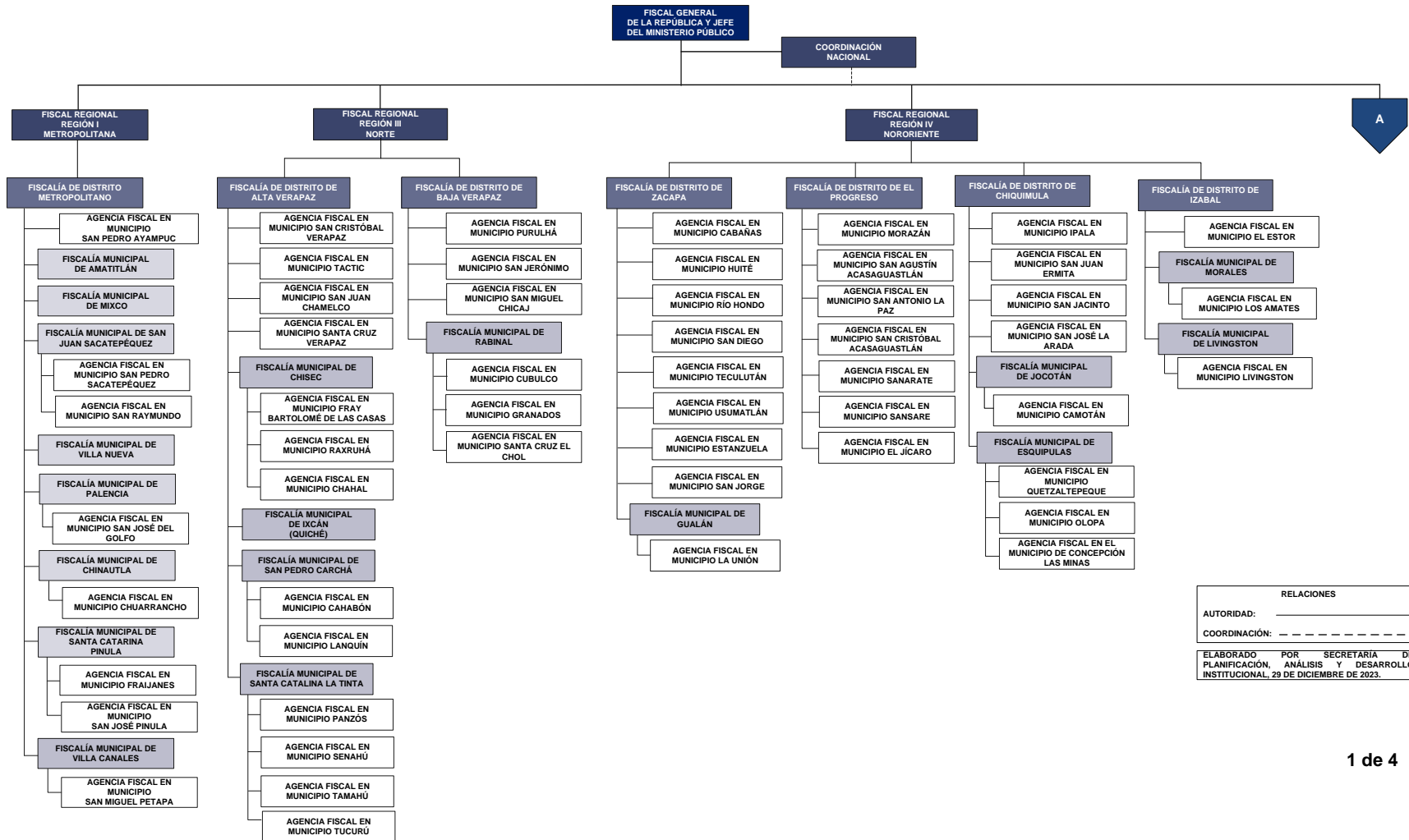

RELACIONES  
 AUTORIDAD: \_\_\_\_\_  
 COORDINACIÓN: - - - - -  
 ELABORADO POR SECRETARÍA DE PLANIFICACIÓN, ANÁLISIS Y DESARROLLO INSTITUCIONAL, 29 DE DICIEMBRE DE 2023.



MINISTERIO PÚBLICO

## ORGANIGRAMA 2 FISCALES REGIONALES, FISCALÍAS DE DISTRITO, FISCALÍAS MUNICIPALES Y AGENCIAS FISCALES EN MUNICIPIOS

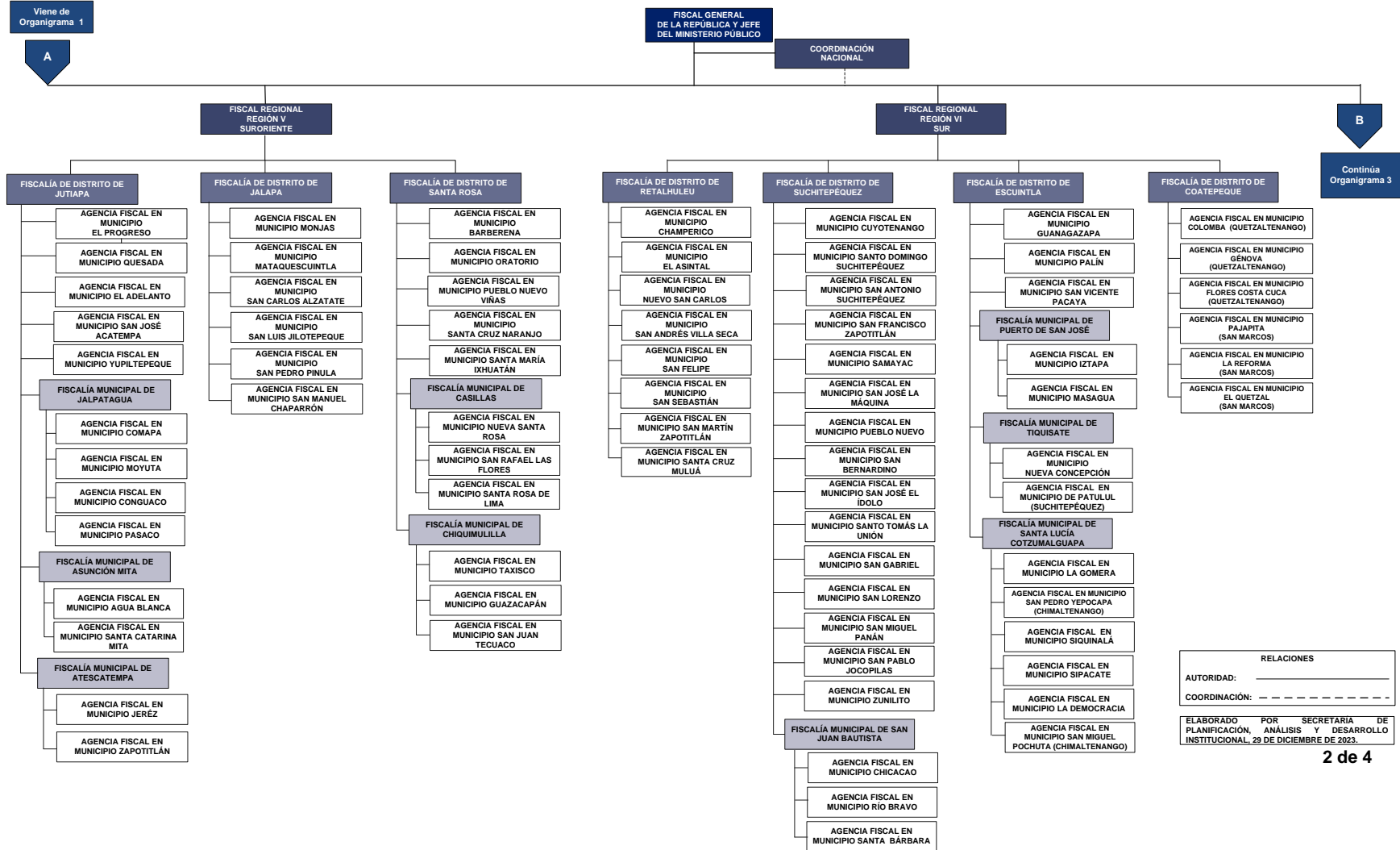



**ORGANIGRAMA 3**

**FISCALES REGIONALES, FISCALÍAS DE DISTRITO, FISCALÍAS MUNICIPALES Y AGENCIAS FISCALES EN MUNICIPIOS**

Viene de Organigrama 2

**B**

FISCAL GENERAL DE LA REPÚBLICA Y JEFE DEL MINISTERIO PÚBLICO

COORDINACIÓN NACIONAL

FISCAL REGIONAL REGIÓN VII CENTRO OCCIDENTE

**C**

Continúa Organigrama 4

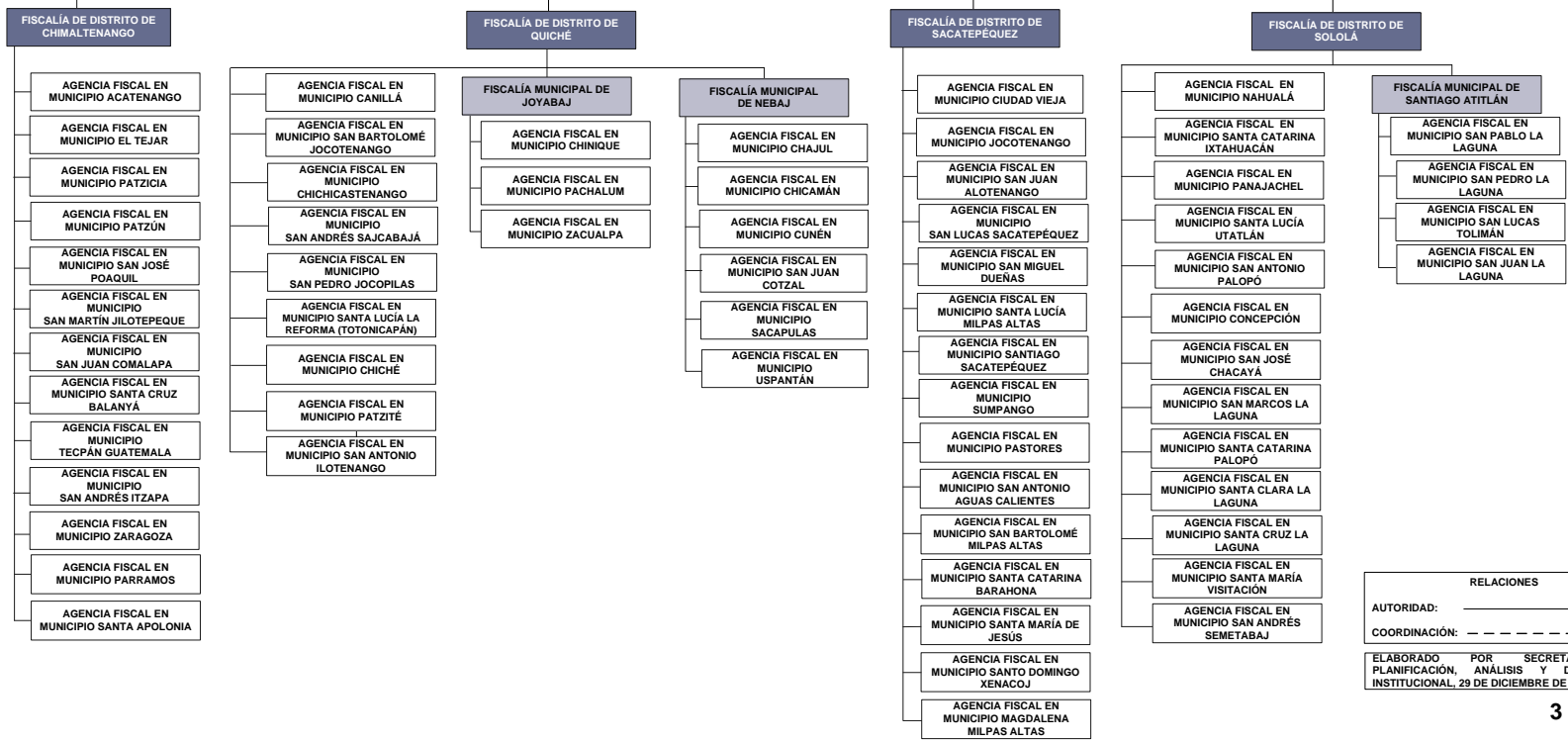

RELACIONES  
 AUTORIDAD: \_\_\_\_\_  
 COORDINACIÓN: \_\_\_\_\_  
 ELABORADO POR SECRETARÍA DE PLANIFICACIÓN, ANÁLISIS Y DESARROLLO INSTITUCIONAL, 29 DE DICIEMBRE DE 2023.



ORGANIGRAMA 4

FISCALES REGIONALES, FISCALÍAS DE DISTRITO, FISCALÍAS MUNICIPALES Y AGENCIAS FISCALES EN MUNICIPIOS

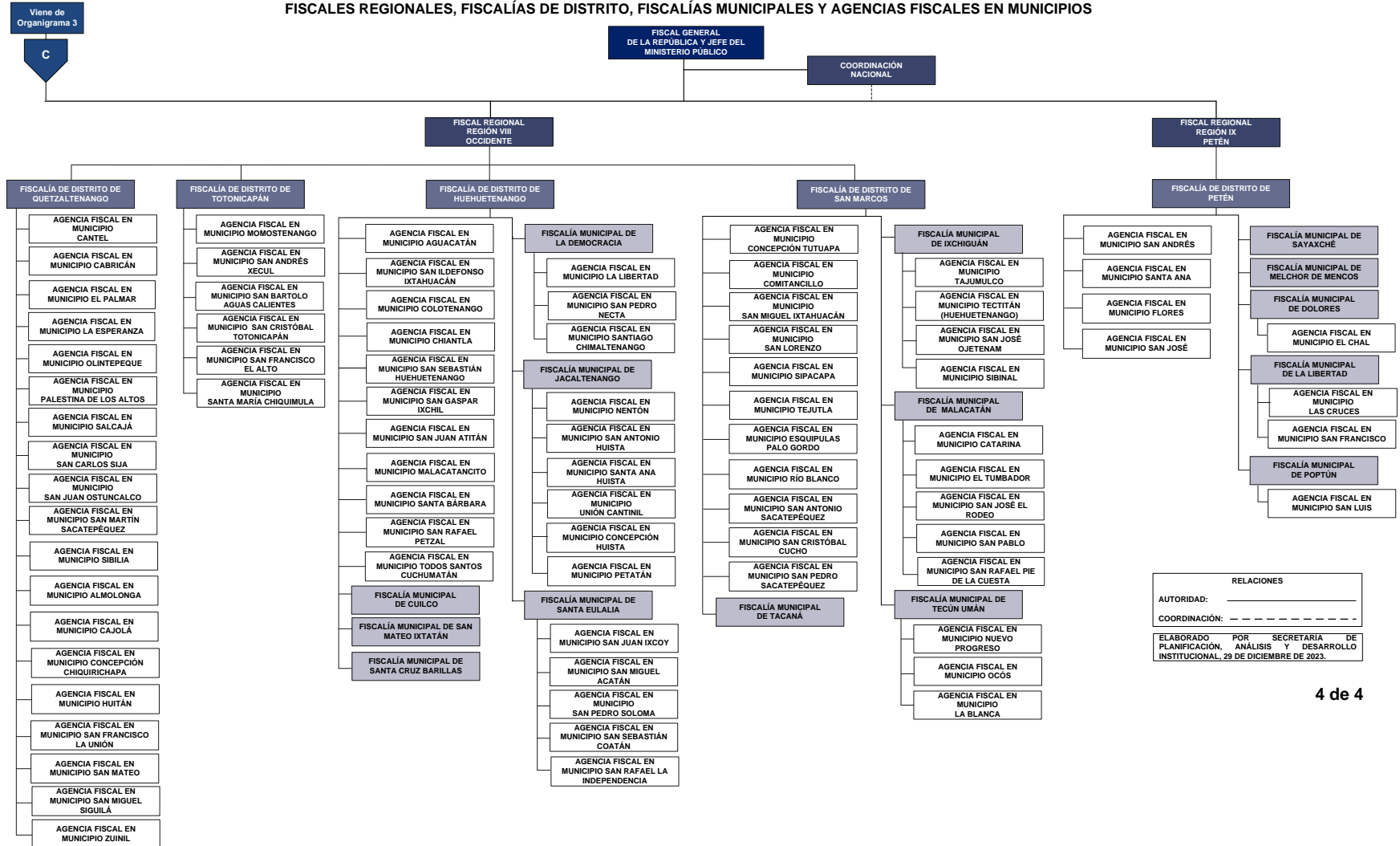



MINISTERIO PÚBLICO

### ORGANIGRAMA 1 FISCAL REGIONAL REGIÓN II GUATEMALA, FISCALÍAS DE SECCIÓN

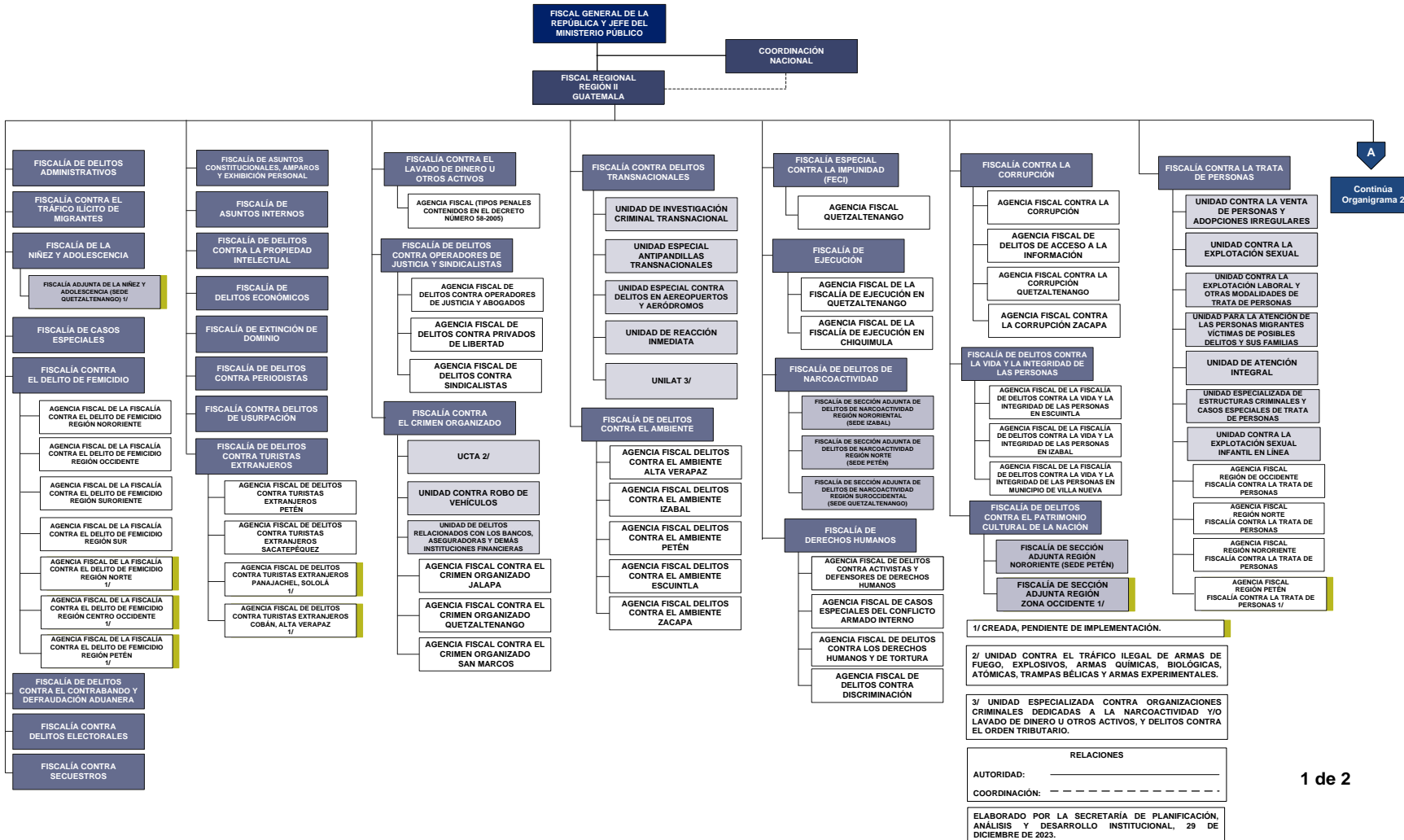

Continúa Organigrama 2





MINISTERIO PÚBLICO

## ORGANIGRAMA 2 FISCAL REGIONAL REGIÓN II GUATEMALA, FISCALÍAS DE SECCIÓN

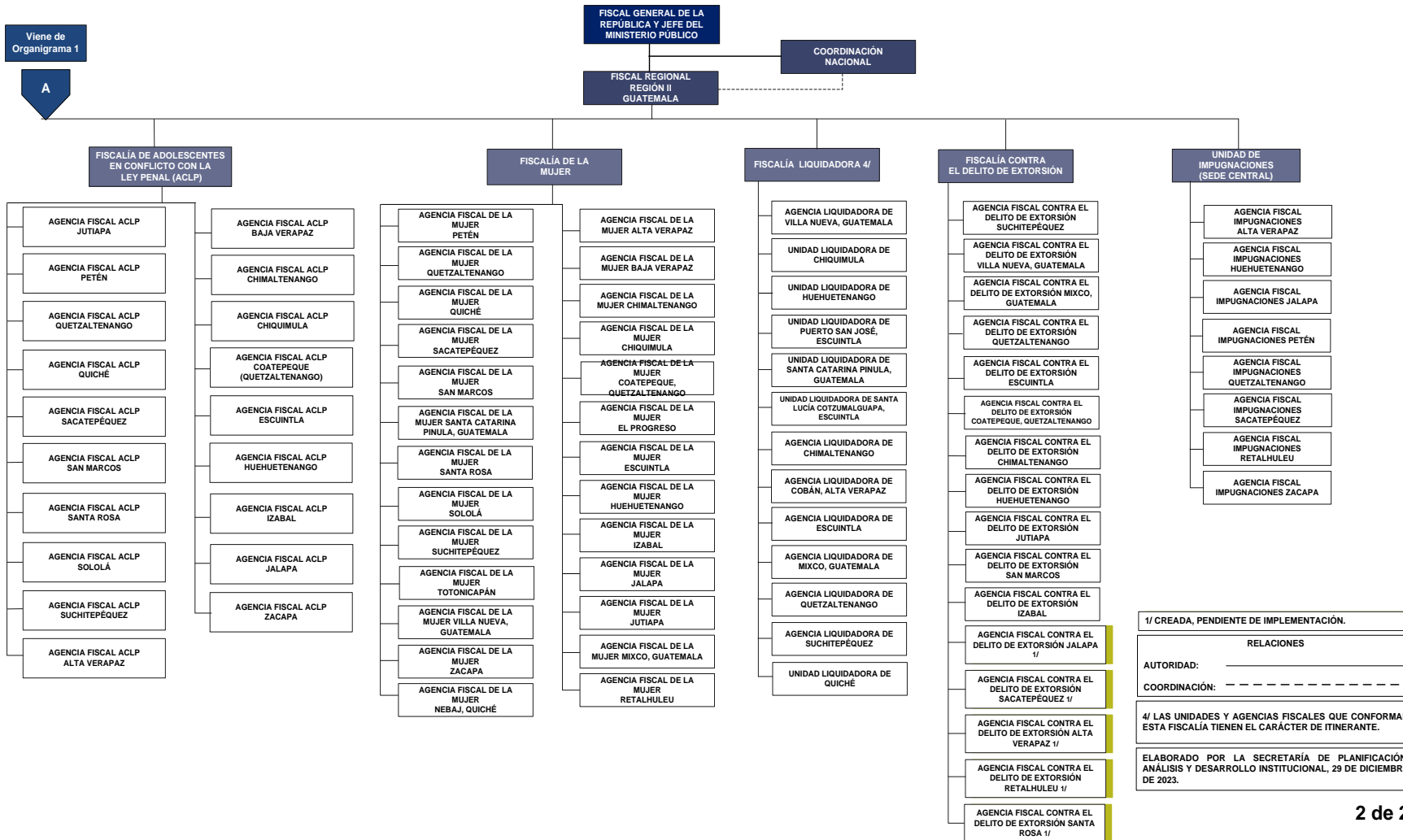



MINISTERIO PÚBLICO

### ORGANIGRAMA DEL ÁREA ADMINISTRATIVA Y ÁREA TÉCNICA

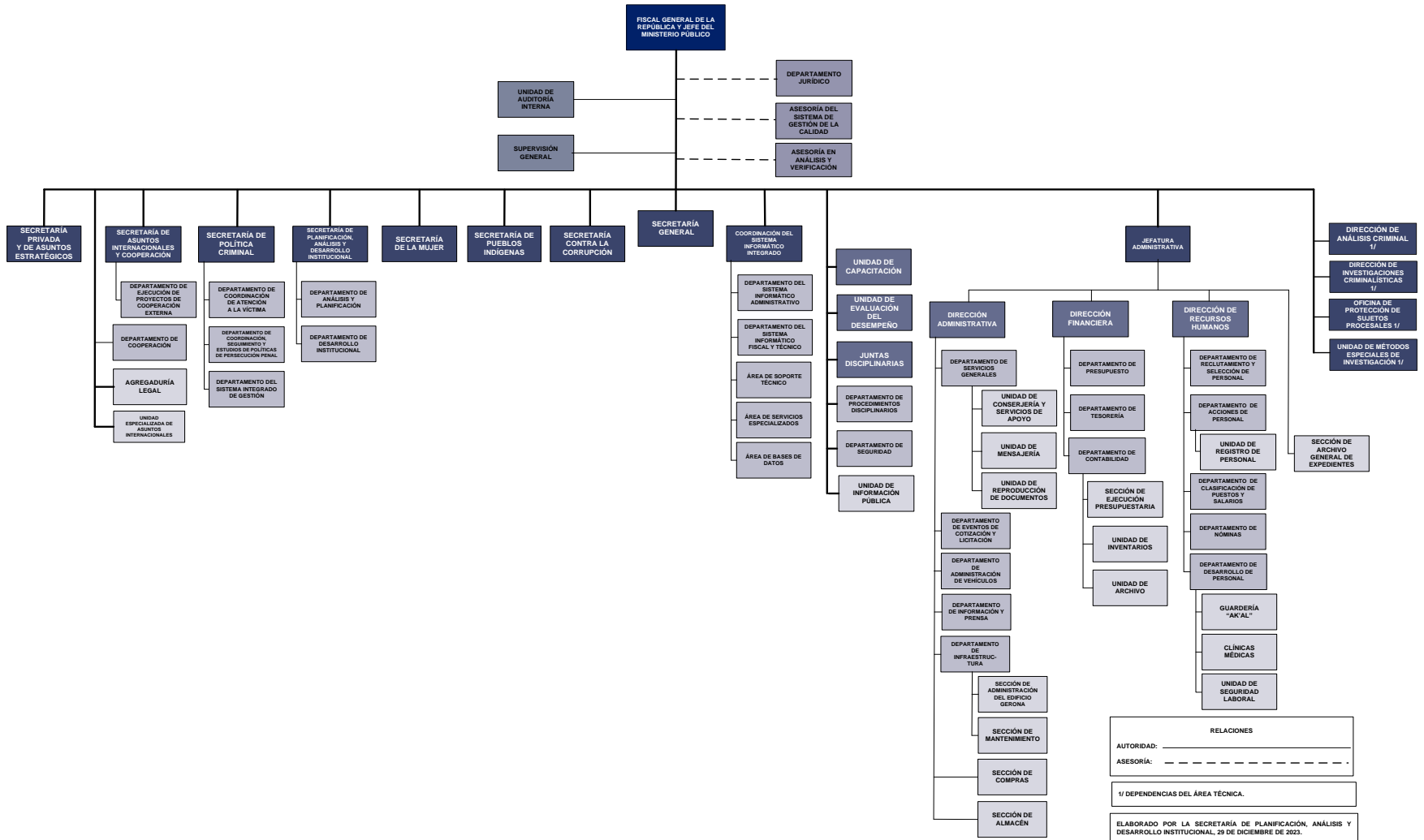

## 1.5. ANÁLISIS DE ACTORES

A continuación se presenta una síntesis del análisis realizado en relación a los actores principales que intervienen en el desempeño de las funciones del Ministerio Público, a fin de analizar respecto a cada uno, su relación respecto a la actuación de la institución, así como las formas potenciales en que cada uno puede contribuir al mejor desempeño institucional.

Dentro de la matriz siguiente se entenderá por:

- a) **Rol que desempeña:** vinculación atendiendo su naturaleza organizacional con las funciones del Ministerio Público.
- b) **Importancia de las relaciones predominantes:** nivel de intervención que el actor ostenta dentro del proceso de justicia.
- c) **Grado de influencia:** gradación de relacionamiento institucional con las acciones del Ministerio Público.
- d) **Interés que posee:** grado de presencia o participación que se tiene al conformar alianzas institucionales.
- e) **Contribución Potencial:** recursos con los que puede contribuir el actor al desempeño de la función institucional.
- f) **Acciones Principales:** atribuciones que le corresponden realizar al actor.
- g) **Ubicación geográfica:** área territorial de incidencia del actor.

### CUADRO DE ANÁLISIS DE ACTORES

No.	Actor nombre y descripción	Rol	Importancia	Interés	Recursos	Acciones principales y como pueden apoyar ** en la gestión institucional del problema	Ubicación geográfica y área de influencia
1	Organismo Judicial y Corte Suprema de Justicia	0	0	1	Técnicos	Dictan resoluciones y sentencias de los casos planteados por el Ministerio Público. Apoyan en obtener las sentencias condenatorias en los casos que lo ameriten.	Nacional
2	Instituto Nacional de Ciencias Forenses	0	1	1	Técnicos	Análisis en la investigación de casos. Apoya en la presentación oportuna de resultados de los análisis de las pruebas científicas.	Nacional
3	Instituto de la Defensa Pública Penal	-1	-1	1	Humano	Ejerce defensa técnica en las solicitudes presentadas por el Ministerio Público ante los órganos jurisdiccionales. Apoya en la defensa objetiva e imparcial de los sindicados.	Nacional
4	Dirección General del Sistema Penitenciario de Guatemala	2	1	1	Humanos y logísticos	Traslado oportuno y resguardo de personas privadas de libertad cuando se requiere su presencia en las diversas diligencias relacionadas con el proceso penal. Apoya en presentar oportunamente a los sindicados.	Nacional

No.	Actor nombre y descripción	Rol	Importancia	Interés	Recursos	Acciones principales y como pueden apoyar ** en la gestión institucional del problema	Ubicación geográfica y área de influencia
5	Dirección General de la Policía Nacional	1	1	1	Humano, técnico, logístico y tecnológico	Brinda Seguridad, apoyo y acompañamiento en la realización de las diligencias de investigaciones relacionadas con hechos delictivos, que permiten sustentar los requerimientos del Ministerio Público ante los órganos jurisdiccionales. Apoya en hacer efectiva la investigación de los delitos de acción pública bajo la dirección del fiscal asignado.	Nacional
6	Dirección General de Inteligencia Civil	1	1	1	Humano, técnico, logístico y tecnológico	Planea, recolecta, obtiene información, la cual proceso, sistematiza y analiza, transformándola en inteligencia que fortalece las acciones de investigación del Ministerio Público. Apoya en la identificación del comportamiento del fenómeno delincriminal en el país.	Nacional
7	Secretaría contra la Violencia Sexual, Explotación y Trata de Personas - SVET-	2	1	1	Coordinación, Información	Coordinación de acciones para contribuir al combate de la violencia sexual, explotación y trata de personas. Apoya en proporcionar información oportuna para el combate de dichos flagelos.	Nacional

No.	Actor nombre y descripción	Rol	Importancia	Interés	Recursos	Acciones principales y como pueden apoyar ** en la gestión institucional del problema	Ubicación geográfica y área de influencia
8	Institución del Procurador de los Derechos Humanos	0	1	1	Información	Verificación en materia de Derechos Humanos y del Cumplimiento de la Ley de Acceso a la Información Pública. Apoyo en velar por el respeto de los derechos humanos de las víctimas de delito y el libre acceso a la información pública.	Nacional
9	Instancia Coordinadora de la Modernización del Sector Justicia	1	1	1	Humanos y Tecnológicos	Coordinación y apoyo por medio de convenios interinstitucionales, para optimizar entre otros, recursos financieros que coadyuvan en el desarrollo de las funciones del Ministerio Público. Influye en la negociación de proyectos conjuntos para las entidades que conforman el sistema de Justicia.	Nacional
10	Secretaría de Planificación y Programación de la Presidencia - SEGEPLAN-	2	1	-1	Humano, Técnico	Apoyo y capacitaciones en la formulación de planes y gestión de proyectos de inversión pública de la institución. Apoya en la alineación de políticas, programas y proyectos institucionales a las prioridades nacionales y a los objetivos de desarrollo.	Nacional

No.	Actor nombre y descripción	Rol	Importancia	Interés	Recursos	Acciones principales y como pueden apoyar ** en la gestión institucional del problema	Ubicación geográfica y área de influencia
11	Ministerio de Finanzas Pública	2	1	1	Presupuestarios, financieros y tecnológicos	Asignación de recursos presupuestarios y gestión para su aprobación y ejecución, indispensables para el funcionamiento e inversión del Ministerio Público. Apoya en la asignación oportuna de las cuotas para alcanzar los resultados institucionales.	Nacional
12	Contraloría General de Cuentas	1	1	1	Normativos	Fiscalización de la gestión administrativa y financiera de la institución, así como apoyo para la investigación de casos y apoyo en la modernización del sistema interno de control institucional.	Nacional
13	Cooperación Internacional	2	1	1	Humano, técnico, financiero y tecnológico	Brinda asistencia técnica y financiera, reembolsable y no reembolsable para los fortalecimientos de las capacidades y funcionamiento institucional complementado los recursos asignados por el Ministerio de Finanzas Públicas.	Nacional
14	Medios de Comunicación Social	2	0	1	Información	Informa a través de diversos medios el quehacer de la institución. Apoya positivamente a la opinión pública al proporcionar información veraz y oportuna sobre los resultados institucionales.	Nacional

No.	Actor nombre y descripción	Rol	Importancia	Interés	Recursos	Acciones principales y como pueden apoyar ** en la gestión institucional del problema	Ubicación geográfica y área de influencia
15	Registro Nacional de las Personas	2	1	1	Información	Proporciona datos de identificación de personas, así como de sus actos civiles, para la investigación de casos. Apoya en acortar la duración de los procesos al proporcionar la información en forma oportuna.	Nacional
16	Tribunal Supremo Electoral	1	1	1	Información	Proporciona información de las organizaciones políticas para la investigación de delitos electorales. Apoya en proporcionar oportunamente la información solicitada por el Ministerio Público.	Nacional
17	Superintendencias (SAT, SIB, SIT, entre otras)	1	1	1	Información	Proporciona información de acuerdo a sus funciones, que coadyuvan a la investigación de casos. Apoya en disminución del tiempo de los procesos al tener la información en forma oportuna.	Nacional
18	Consejos de Desarrollo, Líderes Comunitarios, autoridades locales	2	1	-1	Coordinación	Facilitan la coordinación en la realización de las diferentes diligencias en la investigación en sus respectivas localidades. Apoya al informar con pertinencia cultural a las comunidades sobre las diligencias a realizar por los fiscales y otras autoridades del Ministerio Público.	Nacional



No.	Actor nombre y descripción	Rol	Importancia	Interés	Recursos	Acciones principales y como pueden apoyar ** en la gestión institucional del problema	Ubicación geográfica y área de influencia
19	Instituto para la Asistencia y Atención a la Víctima de Delito	1	1	1	Coordinación	Coordinación para brindar atención integral a las víctimas de delito. Apoya a hacer efectivo los derechos de las víctimas de delito.	Nacional
20	Procuraduría General de la Nación	2	1	1	Humano, Tecnológico, logístico	Vela por los derechos de la niñez y adolescencia víctima de delito brindan acompañamiento durante el proceso penal. Apoya para que prevalezca el derecho superior de la niñez y adolescencia víctima.	Nacional
21	Red Nacional de Derivación de Atención a la Víctima	1	1	1	Coordinación	Coordinación para brindar atención integral a las víctimas de delito. Apoya en tomar acciones tendientes a disminuir la vulnerabilidad de las víctimas de delito.	Nacional
22	Cámara de Industria	1	0	1	Información	Genera información sobre el comportamiento del delito de contrabando. Apoya en la identificación de estrategias integrales para el combate de dicho delito.	Nacional
23	Ministerios y entidades Públicas que atiendan a La Mujer (Ministerio de Trabajo, Ministerio de Salud Pública, Ministerio de Educación, entre otros)	1	1	1	Coordinación	Coordinación para brindar atención integral a las mujeres víctimas de delito. Apoya a tomar medidas que contribuyan a restablecer los derechos vulnerados y a la reinserción laboral de las víctimas de delito.	Nacional

No.	Actor nombre y descripción	Rol	Importancia	Interés	Recursos	Acciones principales y como pueden apoyar ** en la gestión institucional del problema	Ubicación geográfica y área de influencia
24	Ministerios y entidades Públicas que atiendan las necesidades básicas de la niñez y adolescencia víctima ((Ministerio de Trabajo, Ministerio de Salud Pública, Ministerio de Educación, Secretaría de Bienestar Social, entre otros)	1	1	1	Coordinación	Coordinación para brindar atención integral a la niñez y adolescencia víctimas de delito en función del interés superior de la niñez y adolescencia víctima. Apoyan en el ámbito de sus atribuciones a ese propósito.	Nacional
25	Ministerios Públicos de Centroamérica	1	1	1	Coordinación e información	Coordinación acciones regionales para el combate a los delitos transnacionales e intercambio de información. Apoyan en el análisis del comportamiento de los delitos transnacionales y el modus operandi de los grupos delincuenciales transnacionales que operan en la región.	Regional
26	Proveedores de bienes y servicios	2	1	1	Bienes y Servicios	Proveen bienes y servicios para el adecuado funcionamiento del Ministerio Público. Apoyan en la calidad de los bienes solicitados y su oportuno suministro.	Nacional

## II. DIAGNÓSTICO INSTITUCIONAL

### 2.1. VINCULACIÓN INSTITUCIONAL

La determinación de intervenciones que el Ministerio Público realizará durante el ejercicio fiscal 2024 se basó en el análisis de diagnóstico por medio de la herramienta entregada en los lineamientos que la Secretaría de Programación y Planificación de la Presidencia SEGEPLAN, mismo que sustenta los planteamientos contenidos en los anexos del Plan Estratégico, los cuales se describe a continuación:

#### 2.1.1. ANALISIS DE ALINEACIÓN-VINCULACIÓN ESTRATÉGICA SECTORIAL E INSTITUCIONAL

Eje K'atun	ODS	Prioridad Nacional de Desarrollo -PND	Meta Estratégica de Desarrollo -MED-	99 metas (16 + 83)	Indicador PND	Seguimiento indicador
Bienestar para la gente	16. Paz, justicia e instituciones solidas	Reducción de la pobreza y protección social	Meta 16b Promover y aplicar leyes y políticas no discriminatorias a favor del desarrollo sostenible	Meta 05.1: Poner fin a todas las formas de discriminación contra todas las mujeres y las niñas en todo el mundo.	16.b.1 Proporción de la población que declara haberse sentido personalmente víctima de discriminación o acoso en los 12 meses anteriores por motivos de discriminación prohibidos por el derecho internacional de los derechos humanos	PDH

Eje K'atun	ODS	Prioridad Nacional de Desarrollo -PND	Meta Estratégica de Desarrollo -MED-	99 metas (16 + 83)	Indicador PND	Seguimiento indicador
Recursos naturales hoy y para el futuro	15. Vida de ecosistemas terrestres	Acceso al agua y gestión de los recursos naturales	MED15.2 Para 2020, promover la ordenación sostenible de todos los tipos de bosques, poner fin a la deforestación, recuperar los bosques degradados e incrementar la forestación y la reforestación a nivel mundial.	Meta E4P2M2 En 2032, al menos un 29% del territorio del país se encuentra cubierto por bosques naturales y se ha incrementado en un 3% la cobertura forestal por medio de la restauración ecológica en tierras que tienen capacidad de uso para protección y conservación de bosques.	15.7.1 Proporción de vida silvestre comercializada que fue saqueada o traficada ilícitamente.	CONAP, MP
Estado garante de los derechos humanos y conductor del desarrollo	16. Paz, justicia e instituciones solidas	Fortalecimiento institucional, seguridad y justicia	Meta 05.2: Eliminar todas las formas de violencia contra todas las mujeres y las niñas en los ámbitos público y privado, incluidas la trata y la explotación sexual y otros tipos de explotación	Meta 05.2: Eliminar todas las formas de violencia contra todas las mujeres y las niñas en los ámbitos público y privado, incluidas la trata y la explotación sexual y otros tipos de explotación	16.1.3 Casos de hombres y mujeres de 15 a 49 años de edad sometidos a violencia física, psicológica o sexual por cada 1,000 habitantes	MINGOB
					5.2.1 Casos de mujeres y niñas de 15 años de edad o más que han sufrido violencia física, sexual o psicológica infligida por cada 1,000 habitantes	MINGOB

Eje K'atun	ODS	Prioridad Nacional de Desarrollo -PND	Meta Estratégica de Desarrollo -MED-	99 metas (16 + 83)	Indicador PND	Seguimiento indicador
					5.2.2 Casos de mujeres y niñas de 15 años de edad o más que han sufrido violencia sexual por cada 1,000 habitantes	MINGOB
			Meta 16.2 Poner fin al maltrato, la explotación, la trata, la tortura y todas las formas de violencia contra los niños	Meta E5P3M1. En 2032 la sociedad guatemalteca se desenvuelve en un contexto óptimo de seguridad y justicia	16.2.2 Número de víctimas de la trata de personas por cada 100,000 habitantes	MINGOB/ SVET
			Meta E5P3M1 En 2032 la sociedad guatemalteca se desenvuelve en un contexto óptimo de seguridad y justicia	Meta E5P3M1 En 2032 la sociedad guatemalteca se desenvuelve en un contexto óptimo de seguridad y justicia	16.1.1 Tasa de víctimas de homicidios por cada 100,000 habitantes	MINGOB
				Meta E5P3M2. En 2032, la impunidad ha disminuido sustancialmente, de manera que el país se sitúa en posiciones intermedias de los estándares mundiales de medición de este flagelo	P7j.j Tasa de acceso a la justicia por cada 100,000 habitantes	MINGOB/MIDES

Resultado Estratégico de Desarrollo -RED***	Coordinador RED	Corresponsable RED	Políticas públicas asociadas
			Política Institucional para la Igualdad de Género y Marco Estratégico de Implementación 2014-2023, Política Nacional de Promoción y Desarrollo Integral de las Mujeres 2008-2023
			Política Criminal Democrática del Estado de Guatemala, Política Pública para la Convivencia y la Eliminación del Racismo y la Discriminación Racial,
<b>No Presupuestable</b> RED en proceso de finalización. Para el 2024, se ha disminuido la violencia intrafamiliar en 20 puntos porcentuales (de 84% de casos en 2019 a 64% en 2024)	MINGOB		Política Nacional Prevención de la violencia y el delito, seguridad ciudadana y convivencia pacífica; Política Nacional de Seguridad, Política Criminal Democrática del Estado de Guatemala
			Política Nacional Prevención de la violencia y el delito, seguridad ciudadana y convivencia pacífica; Política Nacional de Seguridad, Política Criminal Democrática del Estado de Guatemala
			Política Pública contra la Trata de Personas y de protección integral a las víctimas 2014-2024; Política Nacional Prevención de la violencia y el delito, seguridad ciudadana y convivencia pacífica; Política Nacional de Seguridad, Política Criminal Democrática del Estado de Guatemala
RED 12-Para el 2024, se ha disminuido la tasa de homicidios en 11.0 puntos (De 21.5 en 2019 a 10.5 por cada cien mil habitantes en 2024)	MINGOB		Política Criminal Democrática del Estado de Guatemala
RED 13. Para el 2024, se ha disminuido en 20.6 puntos la tasa de delitos cometidos contra el patrimonio de las personas (De 51.0 en 2019 a 30.4 por cada cien mil habitantes en 2024)	MINGOB	MIDES	Política Nacional Prevención de la violencia y el delito, seguridad ciudadana y convivencia pacífica

## 2.1.2. ANÁLISIS DE VINCULACIÓN CON EL K'ATUN, LOS ODS, LAS PND, LAS MED, LA PGG Y LOS RED

No.	Eje K'atun	ODS	PND	MED	99 metas (16 + 83)	Indicador PND	RED
1	Bienestar para la gente	16. Paz, justicia e instituciones solidas	Reducción de la pobreza y protección social	Meta 16b Promover y aplicar leyes y políticas no discriminatorias a favor del desarrollo sostenible	Meta 05.1: Poner fin a todas las formas de discriminación contra todas las mujeres y las niñas en todo el mundo.	16.b.1 Proporción de la población que declara haberse sentido personalmente víctima de discriminación o acoso en los 12 meses anteriores por motivos de discriminación prohibidos por el derecho internacional de los derechos humanos (Número de casos de discriminación reportados en los últimos 12 meses)	
2	Recursos naturales hoy y para el futuro	15. Vida de ecosistemas terrestres	Acceso al agua y gestión de los recursos naturales	MED15.2 Para 2020, promover la ordenación sostenible de todos los tipos de bosques, poner fin a la deforestación, recuperar los bosques degradados e incrementar la forestación y la reforestación a nivel mundial.	Meta E4P2M2 En 2032, al menos un 29% del territorio del país se encuentra cubierto por bosques naturales y se ha incrementado en un 3% la cobertura forestal por medio de la restauración ecológica en tierras que tienen capacidad de uso para protección y conservación de bosques.	15.7.1 Proporción de vida silvestre comercializada que fue saqueada o traficada ilícitamente.	
3	Estado garante de los derechos humanos y conductor del desarrollo	16. Paz, justicia e instituciones solidas	Fortalecimiento institucional, seguridad y justicia	Meta 05.2: Eliminar todas las formas de violencia contra todas las mujeres y las niñas en los ámbitos público y privado, incluidas la trata y la explotación sexual y otros tipos de explotación	Meta 05.2: Eliminar todas las formas de violencia contra todas las mujeres y las niñas en los ámbitos público y privado, incluidas la trata y la explotación sexual y otros tipos de explotación	16.1.3 Casos de hombres y mujeres de 15 a 49 años de edad sometidos a violencia física, psicológica o sexual por cada 1,000 habitantes	

No.	Eje K´atun	ODS	PND	MED	99 metas (16 + 83)	Indicador PND	RED
						5.2.1 Casos de mujeres y niñas de 15 años de edad o más que han sufrido violencia física, sexual o psicológica infligida por cada 1,000 habitantes	<b>No Presupuestable</b> RED en proceso de finalización. Para el 2024, se ha disminuido la violencia intrafamiliar en 20 puntos porcentuales (de 84% de casos en 2019 a 64% en 2024)
						5.2.2 Casos de mujeres y niñas de 15 años de edad o más que han sufrido violencia sexual por cada 1,000 habitantes	
				Meta 16.2 Poner fin al maltrato, la explotación, la trata, la tortura y todas las formas de violencia contra los niños	Meta 16.2: Poner fin al maltrato, la explotación, la trata, la tortura y todas las formas de violencia contra los niños	16.2.2 Número de víctimas de la trata de personas por cada 100,000 habitantes	
				Meta E5P3M1 En 2032 la sociedad guatemalteca se desenvuelve en un contexto óptimo de seguridad y justicia	Meta E5P3M1 En 2032 la sociedad guatemalteca se desenvuelve en un contexto óptimo de seguridad y justicia	16.1.1 Tasa de víctimas de homicidios por cada 100,000 habitantes	RED 12-Para el 2024, se ha disminuido la tasa de homicidios en 11.0 puntos (De 21.5 en 2019 a 10.5 por cada cien mil habitantes en 2024)
					Meta E5P3M2. En 2032, la impunidad ha disminuido sustancialmente, de manera que el país se sitúa en posiciones intermedias de los estándares mundiales de medición de este flagelo	P7j.j Tasa de acceso a la justicia por cada 100,000 habitantes	RED 13. Para el 2024, se ha disminuido en 20.6 puntos la tasa de delitos cometidos contra el patrimonio de las personas (De 51.0 en 2019 a 30.4 por cada cien mil habitantes en 2024)



PGG 2024-2028		Modalidades de inclusión Institucional	Área responsable de incorporar en el que hacer institucional	Área responsable de verificar la incorporación
Ejes Estratégicos	Meta PGG			
Seguridad Democrática en un país para vivir	La PGG no contiene metas	Denuncias de delitos en contra de los derechos humanos atendidas	Fiscalía de Derechos Humanos	Fiscal General de la República y Jefe del Ministerio Público. SPADI.
Cuidado de la naturaleza	La PGG no contiene metas	Denuncias De Delitos Contra El Ambiente Atendidas	Fiscalía de Delitos Contra el Ambiente	Fiscal General de la República y Jefe del Ministerio Público. SPADI.
Hacia una Función Pública Legítima y Eficaz	La PGG no contiene metas	Denuncias De La Niñez Y Adolescencia, Atendidas Denuncias De La Mujer, Atendidas	Fiscalía de Delitos Contra la Niñez y Adolescencia Fiscalía de la Mujer	Fiscal General de la República y Jefe del Ministerio Público. SPADI.
Hacia una Función Pública Legítima y Eficaz	La PGG no contiene metas	Denuncias atendidas a nivel nacional	Fiscalías de Distrito, Fiscalías Municipales, Agencias Fiscales en municipios, Fiscalías de delitos específicos y sus agencias.	Fiscal General de la República y Jefe del Ministerio Público. SPADI.
Hacia una Función Pública Legítima y Eficaz	La PGG no contiene metas	Denuncias De La Mujer, Atendidas	Fiscalía de la Mujer	Fiscal General de la República y Jefe del Ministerio Público. SPADI.
Hacia una Función Pública Legítima y Eficaz	La PGG no contiene metas	Denuncias de delitos contra la trata de personas atendidas	Fiscalía de Delitos Contra la Trata de Personas	Fiscal General de la República y Jefe del Ministerio Público. SPADI.
Hacia una Función Pública Legítima y Eficaz	La PGG no contiene metas	Denuncias atendidas a nivel nacional	Fiscalías de Distrito, Fiscalías Municipales, Agencias Fiscales en municipios, Fiscalías de delitos específicos y sus agencias.	Fiscal General de la República y Jefe del Ministerio Público. SPADI.
Hacia una Función Pública Legítima y Eficaz	La PGG no contiene metas	Denuncias atendidas a nivel nacional	Fiscalías de Distrito, Fiscalías Municipales, Agencias Fiscales en municipios, Fiscalías de delitos específicos y sus agencias.	Fiscal General de la República y Jefe del Ministerio Público. SPADI.

(\*) **NOTA:** La Política General de Gobierno 2024-2028, no contempla meta.

## **2.2. ANÁLISIS DE LA SITUACIÓN ACTUAL**

El Ministerio Público es la institución auxiliar de la administración de justicia con funciones autónomas, que coadyuvan con los órganos jurisdiccionales, en la impartición de la justicia. Su origen estuvo íntimamente relacionado con el cambio de procedimiento penal que el país adoptó en 1992 con la aprobación del Código Procesal Penal. El cambio de modelo procesal necesitó de una nueva institución que se hiciera cargo de la investigación y persecución penal y así romper con la figura y lógica del juez inquisidor, consolidando la división de funciones de juzgar y de investigar.

La necesidad de consolidar a la nueva institución responsable de la acción penal pública hizo que el Ministerio Público adquiriera rango constitucional en la reforma de la Constitución Política de la República de Guatemala del año 1993, y que obtuviese la aprobación de su Ley Orgánica en 1994. El Ministerio Público se sumó así a la nueva institucionalidad creada en el marco del retorno a la institucionalidad democrática y los Acuerdos de Paz para cumplir con los compromisos asumidos por el Estado de Guatemala, que incluían cambios profundos en el sistema de administración de justicia.

Desde entonces ha venido desarrollando su institucionalidad, para poder cumplir con su función y con los enormes retos y desafíos que le impone su mandato legal. Sin embargo, a pesar de algunos avances importantes, el desarrollo, fortalecimiento y consolidación de su institucionalidad, sigue siendo una tarea pendiente, especialmente en cuanto a la necesidad de contar con los recursos y capacidades necesarias para llevar adelante la persecución penal de los delitos. Por ello, se debe tener presente el entorno interno y externo en el cual se desenvuelve la Institución y donde se identifican sus fortalezas, oportunidades, debilidades y amenazas.

Entorno externo: El incremento desbordado y sin control de la criminalidad y las formas cada vez más atroces con las que se cometen delitos, tienen una débil e insuficiente respuesta del sistema de justicia penal. La impunidad, entendida como ausencia de sanción por el delito o de resolución del conflicto generado por éste, es todavía muy elevada. Ello constituye una amenaza seria, así como para la credibilidad del sistema de justicia penal en general y del Ministerio Público en particular.

Debe señalarse, que además de las dificultades en la propia gestión del Ministerio Público, con frecuencia existe desconocimiento de gran parte de la población en cuanto al rol de esta Institución, definido en la Constitución Política de la República de Guatemala y otras leyes. De allí, que exista confusión entre la responsabilidad de la seguridad ciudadana a cargo del Organismo Ejecutivo, la persecución penal a cargo del Ministerio Público y el juzgamiento que corresponde a los Tribunales de Justicia.

Al ser el Ministerio Público una de las instituciones clave en materia de política criminal, además de desarrollar una política comunicacional para perfilar específicamente su actividad, debe definir una estrategia de intervención y participación, y presentar propuestas sistémicas e integrales de los cambios que necesita el sector justicia, procurando que los procesos de formulación y configuración de las decisiones político-criminales, se lleven adelante en el marco del Estado de Derecho y sean pertinentes para fortalecer la autonomía e independencia de las instituciones.

Se describen a continuación las principales fortalezas, oportunidades, debilidades y amenazas (FODA) que han dado origen a la Planificación Estratégica de la Institución -PEI-. Con este balance del estado de situación, se pueden visualizar aquellos factores positivos y negativos que se pueden controlar con distintas estrategias o se pueden prever para disminuir sus efectos.

### 2.2.1. ANÁLISIS DE FORTALEZAS, OPORTUNIDADES, DEBILIDADES Y AMENAZAS -FODA-

FORTALEZAS
▪ Personal especializado, con experiencia y capacitado, en todas las dependencias.
▪ Actitud positiva y mística de trabajo manifiesta en la mayoría del personal.
▪ Estructura organizacional adecuada.
▪ Coordinación intrainstitucional efectiva.
▪ Reuniones de coordinación y seguimiento a las 24 y 72 horas en algunas fiscalías, para casos de impacto que favorecen la investigación.
▪ Nuevas fiscalías y agencias especializadas operando a nivel nacional.
▪ Agilidad para el manejo de recursos financieros destinados para compras menores urgentes, a través de fondos rotativos.
▪ Definición de la regionalización territorial del Ministerio Público.
▪ Institucionalización de los procesos de planificación con vinculación presupuestaria.
▪ Dependencias de apoyo a fiscalías, para desarticular estructuras criminales, con metodologías de trabajo y equipo especializado.
▪ Implementación progresiva del nuevo Modelo de Gestión Integral de Casos
▪ Se cuenta con sistemas informáticos que facilitan la comunicación, los registros y toma de decisiones de la función fiscal, técnica y administrativa.

### FORTALEZAS

- Implementación de agencias fiscales en hospitales nacionales, para agilizar la atención a la víctima y primeras diligencias de investigación.
- Política de Persecución Penal Estratégica del Ministerio Público, Política de Igualdad Entre Mujeres y Hombres del Ministerio Público, vigentes.
- Existencia del modelo de atención integral para grupos más vulnerables (mujeres, niños y adolescentes).
- Implementación de agencias fiscales para la reducción de la mora fiscal.
- Certificación internacional de calidad ISO 9001 del Proceso que brinda la fiscalía especializada en extorsiones para "EL DELITO DE EXTORSIÓN" y del "PROCESO DE DELITOS MENOS GRAVES".
- Dirección de Investigaciones Criminalísticas (DICRI), Dirección de Análisis Criminal (DAC) y Unidad de Métodos Especiales (UME) fortalecidas.
- Asignación presupuestaria anual de acuerdo a monto solicitado con base a necesidades institucionales.

### OPORTUNIDADES

- Coordinación con el Sector Justicia, instituciones gubernamentales y no gubernamentales interinstitucional y comunidades.
- Apoyo técnico y financiero de la comunidad internacional.
- Convenios interinstitucionales firmados con instituciones vinculadas al Ministerio Público.
- Comunicación y coordinación con Juzgados de Paz, Policía Nacional Civil, División de Seguridad Turística y Registro Nacional de las Personas.
- Involucramiento, cooperación y comunicación con organizaciones de la sociedad civil.
- Asesoría de la comunidad internacional en la investigación, gestión de casos, capacitación y especialización.
- Bienes extinguidos otorgados para uso del Ministerio Público.
- Tecnologías de la información y comunicación, disponibles para la investigación de hechos delictivos y fenómenos criminales.

### DEBILIDADES

- Insuficiente personal en algunas fiscalías, dependencias administrativas y técnicas
- Insuficiente seguridad para funcionarios, personal e instalaciones del Ministerio Público
- Sistema limitado de notificaciones en zonas rojas y en el interior de la República.

## DEBILIDADES

- Falta de recursos financieros para brindar asistencia complementaria a las víctimas.
- Insuficiente cobertura del modelo de atención integral a nivel nacional.

## AMENAZAS

- Suspensión frecuente de audiencias programadas, y reprogramadas en fechas muy lejanas.
- Disminución del presupuesto asignado al Ministerio Público o incumplimiento en la entrega de los recursos financieros al Ministerio Público.
- Huelgas, manifestaciones, paros y bloqueos impiden la movilidad del personal y la acción fiscal.
- Demora en la entrega de información, por parte de algunas instituciones públicas y privadas.
- Personal con insuficiente capacitación y recursos limitados en otras instituciones del sector justicia.
- Resoluciones judiciales no apegadas a Derecho y tardanza en las notificaciones.
- Existencia de comunidades o personas altamente conflictivas que dificultan la ejecución de diligencias de la acción fiscal.
- Incremento de estructuras delictivas, criminalidad, violencia, delincuencia común y maras.
- Información anticipada de casos en algunos medios de comunicación, señalamientos sin fundamentos, difamación y comentarios negativos en las redes sociales, sobre el trabajo del Ministerio Público.
- Poca disposición de las víctimas y testigos de continuar los procesos, por temor, falta de recursos financieros, difícil acceso, horario de trabajo y/o respuesta tardía, entre otros.
- Competencia territorial de los juzgados y de la Policía Nacional Civil no coincide con la de las fiscalías.
- Falta de respuesta oportuna, en el procesamiento de peritajes por parte del Instituto Nacional de Ciencias Forenses.

### **III. MARCO ESTRATÉGICO INSTITUCIONAL**

#### **3.1. MISIÓN**

Somos una institución con funciones autónomas, que promueve la persecución penal, dirige e investiga los delitos de acción pública, actuando y velando por el estricto cumplimiento de las leyes, con responsabilidad, ética, objetividad e imparcialidad, a fin de coadyuvar a la aplicación de una justicia pronta y cumplida.

#### **3.2. VISIÓN**

Ser una institución con altos estándares de calidad continúa en la gestión de casos, con equidad de género, pertinencia étnica y etaria, alto grado de sensibilidad humana y enfoque victimológica, consolidando la justicia pronta y cumplida, en el combate directo contra la delincuencia, la corrupción e impunidad.

#### **3.3. OBJETIVO GENERAL**

Promover la persecución penal, dirigir la investigación de los delitos de acción pública y el estricto cumplimiento de las leyes, actuando con objetividad, imparcialidad y con apego al principio de legalidad, en los términos que la ley establece.

#### **3.4. PRINCIPIOS Y VALORES**

Son las convicciones que orientan la función de la institución y por consiguiente el trabajo de todos los que la integran, para llevar a cabo con efectividad la misión institucional. Los principios y valores<sup>1</sup> del Ministerio Público son los siguientes:

---

<sup>1</sup> Código de Ética del Ministerio Público aprobado mediante Acuerdo número 28-2009 de Fiscalía General, del 8 de mayo de 2009.

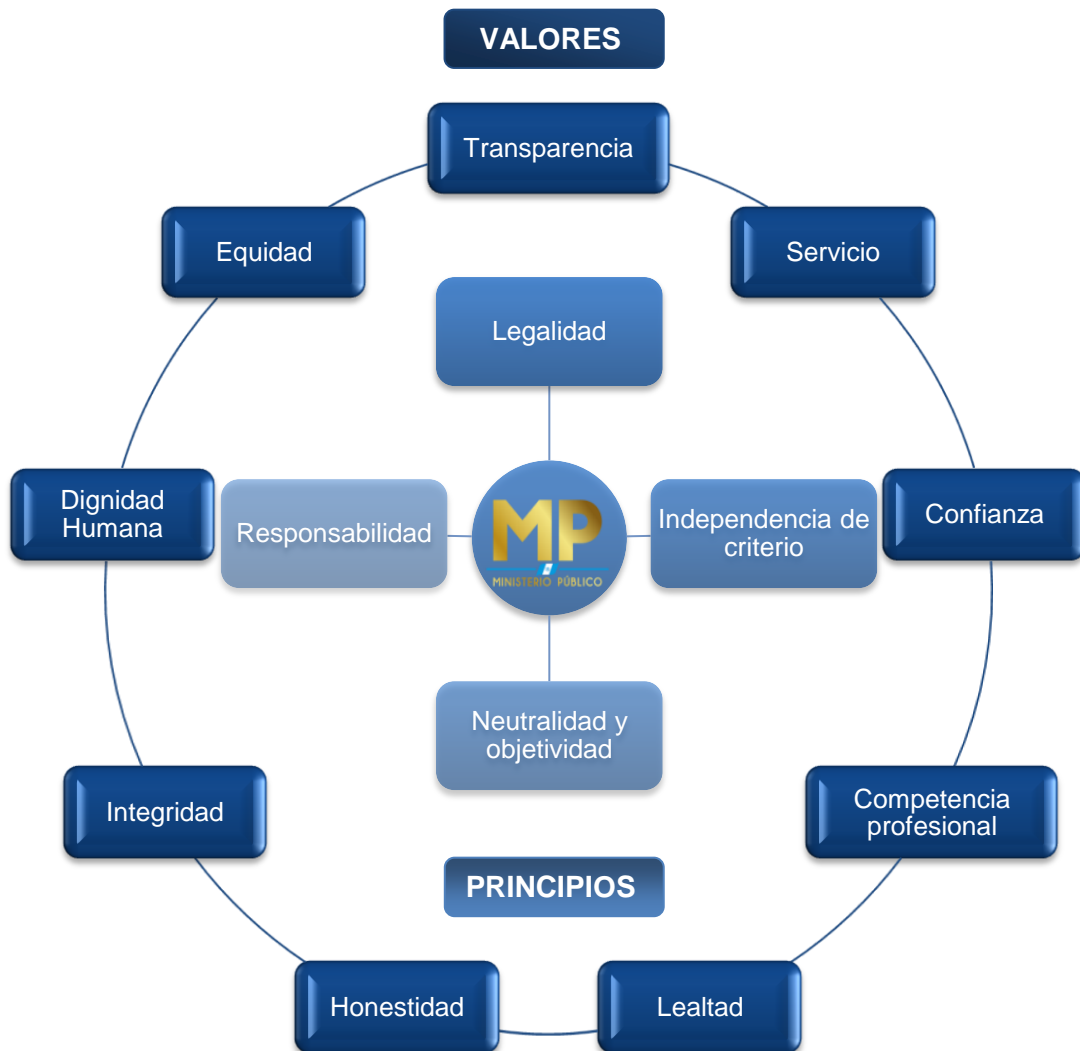

**a) Transparencia:**

Las decisiones que se adoptan en todo el andamiaje de la Institución están sujetas al escrutinio público. En consecuencia, se exige documentar los actos de la gestión pública, permitiendo la publicidad de los mismos, salvo las excepciones establecidas por la ley y por los tratados y convenciones internacionales suscritas y ratificadas por Guatemala y exponer, en la etapa que corresponda, ante el sistema de justicia y la sociedad, los criterios legales utilizados y las justificaciones que sustentaron las determinaciones o acciones. Lo anterior, en aras de honrar el cargo público que se ocupa, fortalecer el respeto y la credibilidad en la Institución.

**b) Legalidad:**

Asegurar la excelencia y la corrección de los procesos, y el fiel cumplimiento con los deberes y responsabilidades que se establecen en la *Constitución Política de la República*, en la *Ley Orgánica* y en las normas o reglamentos de la Institución. Además, constituye un compromiso medular el garantizar un ambiente de trabajo donde impere el respeto, la solidaridad, y la unión de propósitos para que la Institución pueda cumplir su misión.

**c) Servicio:**

En las acciones administrativas, y en todas las etapas que integran el ejercicio de la acción penal, hay que observar estrictamente los plazos que se establecen en la Ley correspondiente o mediante las instrucciones impartidas por el nivel jerárquico superior, a fin de que la sociedad tenga un excelente servicio de la Institución y la pronta acción del sistema de justicia. Además se enmarca el compromiso de brindar un servicio de excelencia, con calidad, eficiente, eficaz y sensible.

**d) Independencia de criterio:**

En toda actuación o intervención del Ministerio Público, lo que comprende, sin que constituya una mención taxativa, la diversidad de procesos de administración, gerenciales y el ejercicio de la acción penal; se exige aplicar criterios objetivos e imparciales. Cuando el criterio profesional pueda estar menoscabado por cualquier situación que impida tomar una decisión con la independencia de criterio que se espera, se exige notificar la situación al nivel jerárquico superior y la determinación de no intervenir por imperativos de las normas éticas en adelante expuestas.

**e) Confianza:**

Exige estar conscientes de que en cada actuación hay que asegurar la confianza en lo que se hace y en los resultados esperados, y con el compromiso de garantizarle a la sociedad que se cumple con la ley.

**f) Competencia profesional:**

Las funciones públicas y actividades profesionales tienen que ejecutarse con pericia y excelencia; lo que exige el compromiso de exponerse al estudio continuo, a la práctica y a la participación en capacitaciones diseñadas por la Institución.



**g) Neutralidad y Objetividad:**

Se refiere a un criterio profesional guiado fielmente por el compromiso de aplicar la ley a los hechos bajo investigación, garantizándole a las partes involucradas los derechos procesales y sustantivos que se les reconocen por la Constitución Política de la República y las demás leyes, tratados y convenciones internacionales suscritas y ratificadas por Guatemala, sin que las actuaciones oficiales del funcionario o empleado de la Institución estén influenciados o motivados por cualquier propósito que afecte la objetividad del resultado previsto.

**h) Lealtad:**

Desempeñar un cargo público en el Ministerio Público conlleva absoluta lealtad a la misión y visión de la Institución. En toda intervención o actuación procede anteponer el interés social o colectivo a cualquier interés personal o privado, sea éste de naturaleza económica, o de relación con terceros o de cualquier otra índole.

**i) Honestidad:**

Todo laborante del Ministerio Público está obligado a actuar, tanto en sus funciones públicas como en su vida privada de manera escrupulosa, evitando actuaciones que pudieran dar lugar a la impresión de que sus relaciones sociales, de negocios, de familia o amistad influyen o han influido en alguna forma en el resultado de sus actuaciones oficiales. Cuando se presente una situación de las indicadas, deberá hacerlo de conocimiento inmediato de su superior jerárquico para que se disponga lo que procede.

**j) Integridad:**

En el contexto del ejercicio de las funciones públicas, incluye, entre otros actos, el compromiso de no colocarse bajo ninguna circunstancia que pueda influir en la toma de decisiones y el desempeño de las obligaciones. Las circunstancias pueden incluir obligaciones financieras u otras con terceros.

**k) Dignidad Humana<sup>2</sup>:**

Se entiende como el derecho que tiene cada ser humano de ser respetado y valorado como ser individual y social, con sus características y condiciones particulares por el solo hecho de ser persona.

---

<sup>2</sup> Otros valores orientadores del Plan Estratégico 2022-2026.

**l) Responsabilidad:**

En el contexto del ejercicio de las funciones públicas, incluye, entre otros actos, el observar los estándares que establecen la ley y las normas de la Institución; y desplegar todo el esfuerzo necesario para ejercer con excelencia las funciones encomendadas.

**m) Equidad:**

El accionar del Ministerio Público está dirigido al respeto de los derechos civiles, sociales y políticos de toda persona, evitando todo tipo de discriminación, por ello se hace necesario utilizar el enfoque de género de manera transversal.

### 3.5. EJES Y OBJETIVOS ESTRATÉGICOS

EJE ESTRATÉGICO	OBJETIVO ESTRATEGICO
<b>EJE 1: COMBATE AL CRIMEN ORGANIZADO TRANSNACIONAL</b>	<p>Articular acciones estratégicas interinstitucional e internacional en la desarticulación de estructuras criminales transnacionales, a través de la investigación y persecución penal estratégica de delitos contra el tráfico ilícito de migrantes, contra la trata de personas, narcoactividad, contrabando y defraudación aduanera.</p>
<b>EJE 2: COMBATE A LA CORRUPCIÓN E IMPUNIDAD</b>	<p>Aunar esfuerzos para el fortalecimiento de la presencia y cobertura institucional para el combate a la corrupción e impunidad, a través de la implementación de agencias especializadas, políticas, protocolos, herramientas informáticas y alianzas estratégicas.</p>
<b>EJE 3: FORTALECIMIENTO DE LA PERSECUCIÓN PENAL</b>	<p>Incrementar la capacidad de respuesta en el área fiscal a través de la ampliación de cobertura de agencias especializadas, herramientas tecnológicas, así como la certificación de dependencias en normas ISO 9001-2015, contribuyendo a la justicia eficaz para todas y todos.</p>
<b>EJE 4: PROTECCIÓN JURÍDICA DE LA FAMILIA y ATENCIÓN ESPECIALIZADA A LA VÍCTIMA</b>	<p>Implementar acciones institucionales e interinstitucionales que garanticen el acceso a la justicia con calidad y calidez, a través de promover la expansión de los modelos de atención integral a la víctima en condiciones de vulnerabilidad, así como plataformas tecnológicas especializadas y redes de derivación e intérpretes; prestando servicios diferenciados, articulados, multidisciplinarios, con perspectiva de género, pertinencia cultural y derechos humanos.</p>
<b>EJE 5: FORTALECIMIENTO DE LAS RELACIONES CON FISCALÍAS HOMÓLOGAS</b>	<p>Impulsar la coordinación y cooperación con fiscalías a nivel internacional en el intercambio de mecanismos, información, instrumentos, sistemas informáticos y buenas prácticas, que permitan fortalecer las capacidades del personal fiscal y técnico, para la realización de la investigación y persecución penal estratégica.</p>

EJE ESTRATÉGICO	OBJETIVO ESTRATEGICO
<b>EJE 6: FORTALECIMIENTO DEL SISTEMA DE INTEGRIDAD INSTITUCIONAL DEL MINISTERIO PÚBLICO</b>	Consolidar la cultura de integridad y transparencia institucional, a través de la implementación de programas y herramientas que fortalezcan la práctica de principios y valores, reflejados en su conducta, para la prestación del servicio y prevención de la corrupción.
<b>EJE 7: CREACIÓN E IMPLEMENTACIÓN DE FISCALÍAS ESPECIALIZADAS</b>	Ampliar la cobertura y presencia del Ministerio Público a través de la creación e implementación de fiscalías especializadas de acuerdo a las regiones con mayor índice delictivo, para el abordaje de fenómenos criminales que afectan a la población, promoviendo el acceso a la justicia
<b>EJE 8: FORTALECIMIENTO DE LAS UNIDADES DE APOYO TÉCNICO Y ÁREA ADMINISTRATIVA</b>	Fortalecer el apoyo técnico y administrativo a las fiscalías, mediante acciones de creación de unidades técnicas y administrativas, capacitación, modernización tecnológica, certificación ISO, que coadyuven a la investigación y persecución penal estratégica.
<b>EJE 9: PROFESIONALIZACIÓN Y ESPECIALIZACIÓN DEL PERSONAL</b>	Consolidar las capacidades del personal del Ministerio Público, a través del fortalecimiento del modelo educativo institucional, logrando con ello la profesionalización y especialización
<b>EJE 10: ACCIONES PARA LA REDUCCIÓN DE LA MORA FISCAL</b>	Continuar con la reducción de la mora fiscal, a través de acciones estratégicas que permitan el fortalecimiento del Modelo de Gestión Integral de Casos –GIC-

### 3.6. EJES Y OBJETIVOS ESPECÍFICOS (OPERATIVOS, INFORMACIÓN Y NORMATIVOS)

<b>OBJETIVOS OPERATIVOS</b>
<b>EJE 1: COMBATE AL CRIMEN ORGANIZADO TRANSNACIONAL</b>
<ol style="list-style-type: none"><li>1. Garantizar una atención integral a las víctimas del delito de tráfico ilícito de migrantes, coadyuvando a la investigación y persecución penal del fenómeno criminal, a través de la coordinación y participación interinstitucional.</li><li>2. Participar en la implementación del centro de coordinación, planificación, recopilación, intercambio, integración, clasificación y análisis de información. Con el fin de generar inteligencia que contribuya a proveer líneas de acción, para investigación y persecución penal estratégica.</li><li>3. Crear enlaces de inteligencia interinstitucional con la finalidad de articular esfuerzos que contribuyan a dirigir las investigaciones y la persecución penal de los delitos relacionados al narcotráfico y actividades ilícitas conexas.</li><li>4. Fortalecer la capacidad instalada de las unidades de apoyo técnico a las fiscalías transnacional, contra el Tráfico Ilícito de Migrantes, contra la Trata de Personas, contra la Narcoactividad, con perspectiva de género, pertinencia cultural y derechos humanos.</li><li>5. Ampliar la cobertura de delitos específicos en las regiones priorizadas, que permitan la desarticulación de estructuras criminales.</li></ol>
<b>EJE 2: COMBATE A LA CORRUPCIÓN E IMPUNIDAD</b>
<ol style="list-style-type: none"><li>1. Ampliar la cobertura de atención de denuncias de corrupción</li><li>2. Promover espacios de coordinación para la prevención del delito y la cultura de denuncia.</li><li>3. Ampliar la cobertura de atención de denuncias de impunidad</li><li>4. Integrar los servicios de consulta electrónicos para monitoreo de la corrupción, con base a la información que proporcionen las instituciones relacionadas y los miembros del Convenio de cooperación interinstitucional anticorrupción.</li><li>5. Promover espacios de coordinación para la prevención del delito y la cultura de denuncia</li><li>6. Institucionalizar la Política Anticorrupción del Ministerio Público y su plan de acción, que permita el combate de la corrupción en la institución</li><li>7. Dar a conocer los avances desarrollados por la Institución en materia de lucha contra la corrupción, así como las estadísticas oficiales relacionadas al tema, y promover los mecanismos de denuncia para actos de corrupción.</li><li>8. Promover el intercambio de información útil y eficaz con las instituciones establecidas en el Convenio de cooperación interinstitucional anticorrupción.</li></ol>
<b>EJE 3: FORTALECIMIENTO DE LA PERSECUCIÓN PENAL</b>
<ol style="list-style-type: none"><li>1. Definir mecanismos efectivos de gestión institucional e interinstitucional y de coordinación para atender a las víctimas del delito de extorsión que apoye en la</li></ol>

## OBJETIVOS OPERATIVOS

- investigación y persecución penal estratégica.
2. Ampliar su competencia material y territorial para la atención victimológica que coadyuve a la investigación y persecución penal estratégica, con perspectiva de género y pertinencia cultural.
3. Obtener la certificación en normas de calidad ISO 9001:2015.
4. Actualizar la Política de Persecución Penal del MP, para el ejercicio de la investigación y persecución penal de los delitos de mayor regularidad social a través de criterios políticos criminales.
5. Fortalecer las capacidades tecnológicas en atención a víctimas, para el perfilamiento de víctimas y sindicados, a través de la interconexión institucional (RENAP, OJ, INACIF, SAT, RIC, otros), para la agilización del proceso de investigación
6. Implementar una aplicación tecnológica que le permitirá a la víctima o usuario denunciar hechos criminales, seguimiento a sus denuncias, recepción de notificaciones para citaciones y botón de pánico para la asistencia de mujeres víctimas de delito, entre otras.
7. Realizar los servicios de interconexión que permitan por vía electrónica la solicitud, trámite y gestión de expedientes electrónicos en las instituciones del sector justicia.
8. Incrementar la capacidad instalada del edificio, a través de la construcción de la Torre III que permita albergar las dependencias priorizadas.
9. Fortalecer el área fiscal en su capacidad instalada para que coadyuven a la investigación y persecución penal estratégica.
10. Atender a las víctimas del delito que acuden por una emergencia médica a un hospital nacional de forma inmediata para iniciar las diligencias de investigación correspondientes al hecho delictivo.
11. Mantener la digitalización de los expedientes de investigación, que permita la ubicación de los expedientes.
12. Implementar un tablero de investigación a cada expediente en ASTREA que permita la dirección de las diligencias a realizarse.

### EJE 4: PROTECCIÓN JURÍDICA DE LA FAMILIA y ATENCIÓN ESPECIALIZADA A LA VÍCTIMA

1. Ampliar la cobertura de la atención integral y persecución penal estratégica a nivel nacional a través del modelo en beneficio de la niñez y adolescencia víctimas, con perspectiva de género, pertinencia cultural y derechos humanos.
2. Ampliar la cobertura de la atención integral y persecución penal estratégica a nivel nacional a través del modelo en beneficio de las mujeres víctimas de violencia, con perspectiva de género, pertinencia cultural y derechos humanos.
3. Ampliar la cobertura de la atención integral a nivel nacional a través del modelo en beneficio de las víctimas, con perspectiva de género, pertinencia cultural y derechos humanos.
4. Ampliar la cobertura de la atención integral a nivel nacional a través del modelo en beneficio de los jóvenes víctimas, con perspectiva de género, pertinencia cultural y derechos humanos.

## OBJETIVOS OPERATIVOS

5. Promover la ampliación de redes de derivación que coordina el Ministerio Público, para brindar una adecuada y óptima atención, con perspectiva de género, pertinencia cultural y derechos humanos.
6. Fortalecer las capacidades del personal que utiliza la plataforma Ayuda.gt, para contar con información pertinente de las acciones realizadas por el personal médico, psicología y trabajo social en atención a víctimas del delito.
7. Brindar respuestas interinstitucionales para la prevención, atención, persecución penal especializada y reparación digna y transformadora a las víctimas de violencia sexual, con perspectiva de género, pertinencia cultural y derechos humanos.
8. Asumir las funciones administrativas del Ministerio Público que le corresponden como integrante del Mecanismo de Búsqueda Inmediata de Mujeres Desaparecidas, con perspectiva de género, pertinencia cultural y derechos humanos.
9. Fortalecer las capacidades del personal de la Red de Intérpretes que coadyuve a la atención de las víctimas y usuarios, con pertinencia cultural y lingüística de calidad.
10. Fortalecer la coordinación estratégica con las Oficinas de atención a la víctima, que permita la atención integral con calidad y calidez.
11. Articular las coordinaciones de la atención integral de la niñez y adolescencia.

### EJE 5: FORTALECIMIENTO DE LAS RELACIONES CON FISCALÍAS HOMÓLOGAS

1. Facilitar mecanismos de comunicación con fiscalías homólogas a nivel internacional que permita al personal fiscal y técnico, fortalecer sus capacidades y replicar buenas prácticas para la persecución penal estratégica y la resolución de casos
2. Implementar instrumentos internacionales de la Red Especializada en Género –REG- de la AIAMP en la práctica institucional del Ministerio Público, con la finalidad de promover el establecimiento de estrategias comunes.
3. Compartir información entre los países miembros del triángulo norte que permita abordar la investigación y persecución penal estratégica transnacional, a través de un sistema de protección infantil en línea.

### EJE 6: FORTALECIMIENTO DEL SISTEMA DE INTEGRIDAD INSTITUCIONAL DEL MINISTERIO PÚBLICO

1. Actualizar el Código de Ética, que permita el fortalecimiento en la socialización y práctica de los principios y valores de la institución.
2. Desarrollar e implementar nuevas herramientas informáticas a través de módulos interconectados.
3. Implementar el Programa de promoción de la Integridad y prevención de la corrupción a través de procesos de capacitación y campañas de divulgación y socialización.
4. Implementar el Programa de promoción de la efectividad y la calidad en el servicio.

### EJE 7: CREACIÓN E IMPLEMENTACIÓN DE FISCALÍAS ESPECIALIZADAS

1. Fortalecer la investigación y persecución penal estratégica que permita el combate a los delitos informáticos y fenómenos criminales a nivel nacional y transnacional.

## OBJETIVOS OPERATIVOS

2. Ampliar la cobertura del Ministerio Público desde la investigación y persecución especializada y la debida diligencia en los casos de femicidio, con perspectiva de género, pertinencia cultural y derechos humanos.
3. Ampliar la cobertura de la atención de denuncias en contra del derecho humano de la propiedad, para realizar de manera efectiva la investigación para la obtención de evidencia que se requiere para formalizar la persecución penal en contra de quienes comenten estos delitos.
4. Ampliar la presencia del Ministerio Público que permita el acceso a la justicia a través de la atención especializada a la víctima, garantizando la investigación y persecución penal del delito de extorsión en el interior del país.
5. Ampliar la presencia del Ministerio Público que permita el acceso a la justicia a través de la atención especializada a la víctima, garantizando la investigación y persecución penal del delito de violencia hacia la mujer y sus formas en el interior del país.

### EJE 8: FORTALECIMIENTO DE LAS UNIDADES DE APOYO TÉCNICO Y ÁREA ADMINISTRATIVA

1. Implementar unidades de apoyo técnico en las fiscalías priorizadas, para que coadyuven en la investigación y persecución penal estratégica.
2. Fortalecer la investigación y persecución penal estratégica.
3. Fortalecer las capacidades de detección de perfiles de personas víctimas y victimarios, que permita contribuir en la resolución de casos.
4. Implementar un sistema que permita garantizar la integridad de la evidencia a través del registro electrónico de las personas responsables.
5. Certificar bajo la norma ISO 27001, los procesos de la Coordinación del Sistema Informático Integrado.
6. Contar con una herramienta tecnológica que permita la identificación de idiomas mayas para el fortalecimiento en la investigación y persecución penal estratégica, con pertinencia cultural y derechos humanos.
7. Fortalecer las dependencias administrativas que coadyuven al desempeño de las áreas fiscal y técnica.
8. Contar con un sistema que permita la actualización de inventario de cuentas para el pago de acreditamiento.
9. Actualizar la herramienta tecnológica para la gestión de bienes, insumos y servicios, que permita la optimización del expediente electrónico.
10. Optimizar la ejecución de los procesos y actividades en las dependencias permitiendo además el intercambio seguro de información entre las áreas.
11. Incorporar nuevas funcionalidades e interconexión de información entre dependencias.

### EJE 9: PROFESIONALIZACIÓN Y ESPECIALIZACIÓN DEL PERSONAL

1. Promover la actualización del conocimiento y habilidades a través de la socialización de temas y buenas prácticas institucionales.



## OBJETIVOS OPERATIVOS

2. Contar con una herramienta de ayuda en el trabajo cotidiano del personal fiscal, incorporando el enfoque de género y pertinencia cultural.
3. Fortalecer los programas de profesionalización y especialización que coadyuven al incremento de las competencias del personal de la institución.
4. Certificar los procesos bajo la Norma de Sistema de gestión en organizaciones educativas ISO 21001-2018 en la Unidad de Capacitación.
5. Impulsar el debido registro de información vinculada con servicios especializados de atención y otras herramientas, con criterios estandarizados, que permita generar información estadística en concordancia con los estándares internacionales en materia de derechos humanos.
6. Contar con estándares de análisis dentro de los departamentos, unidades y áreas de la Dirección de Análisis Criminal.

## EJE 10: ACCIONES PARA LA REDUCCIÓN DE LA MORA FISCAL

1. Fortalecer el Modelo de Gestión Integral de Casos –GIC-, en las Fiscalías, para la atención integral de las víctimas del delito, la debida diligencia, que permita el cumplimiento de los fines y objetivos de Modelo -GIC-.
2. Implementar el sistema de indicadores institucionales para las áreas fiscal, técnica y administrativa, para la toma de decisiones estratégicas con base a presupuesto, recursos humanos, investigación, eficiencia fiscal, rendimiento del personal y otros, contenidos en una unidad de información que podrá determinar comportamientos y patrones de acciones.
3. Reestructurar los Equipos de Desjudicialización de las Fiscalías, para homologar el proceso de abordaje y atención de los delitos menos graves y lograr la salida procesal adecuada en el plazo establecido.

## OBJETIVOS DE INFORMACIÓN

Cumplir con la entrega de información financiera y no financiera, interna y externa ante las instituciones correspondientes de conformidad con lo establecido en la normativa respectiva

## OBJETIVOS DE CUMPLIMIENTO NORMATIVO

Cumplir con normativa vigente dentro del ámbito de competencia del Ministerio Público para su efectivo funcionamiento

## IV. PLAN OPERATIVO ANUAL

### 4.1. PROGRAMACIÓN CUATRIMESTRAL PRODUCTOS Y SUBPRODUCTOS INSTITUCIONALES

Vinculación institucional					
Prioridad Nacional de Desarrollo	Meta Estratégica de Desarrollo	99 metas (16 + 83)	Política General de Gobierno		RED
			Eje Estratégico	Meta	
Reducción de la pobreza y protección social	Meta 16b Promover y aplicar leyes y políticas no discriminatorias a favor del desarrollo sostenible	Meta 05.1: Poner fin a todas las formas de discriminación contra todas las mujeres y las niñas en todo el mundo.	Seguridad Democrática en un país para vivir		
Acceso al agua y gestión de los recursos naturales	MED15.2 Para 2020, promover la ordenación sostenible de todos los tipos de bosques, poner fin a la deforestación, recuperar los bosques degradados e incrementar la forestación y la reforestación a nivel mundial.	Meta E4P2M2 En 2032, al menos un 29% del territorio del país se encuentra cubierto por bosques naturales y se ha incrementado en un 3% la cobertura forestal por medio de la restauración ecológica en tierras que tienen capacidad de uso para protección y conservación de bosques.	Cuidado de la naturaleza		
Fortalecimiento institucional, seguridad y justicia	Meta 05.2: Eliminar todas las formas de violencia contra todas las mujeres y las niñas en los ámbitos público y privado, incluidas la trata y la explotación sexual y otros tipos de explotación	Meta 05.2: Eliminar todas las formas de violencia contra todas las mujeres y las niñas en los ámbitos público y privado, incluidas la trata y la explotación sexual y otros tipos de explotación  Meta 16.2: Poner fin al maltrato, la explotación, la trata, la tortura y todas las formas de violencia contra los niños	Hacia una Función Pública Legítima y Eficaz		

### Vinculación institucional

Prioridad Nacional de Desarrollo	Meta Estratégica de Desarrollo	99 metas (16 + 83)	Política General de Gobierno		RED
			Eje Estratégico	Meta	
		<p>Meta E5P3M1 En 2032 la sociedad guatemalteca se desenvuelve en un contexto óptimo de seguridad y justicia</p> <p>Meta E5P3M2. En 2032, la impunidad ha disminuido sustancialmente, de manera que el país se sitúa en posiciones intermedias de los estándares mundiales de medición de este flagelo</p>			<p>RED 12-Para el 2024, se ha disminuido la tasa de homicidios en 11.0 puntos (De 21.5 en 2019 a 10.5 por cada cien mil habitantes en 2024)</p> <p>RED 13. Para el 2024, se ha disminuido en 20.6 puntos la tasa de delitos cometidos contra el patrimonio de las personas (De 51.0 en 2019 a 30.4 por cada cien mil habitantes en 2024)</p>

RESULTADO INSTITUCIONAL				PRODUCTO / SUBPRODUCTO		2,024							
Descripción de Resultado	Nivel					Cuatrimestre 1		Cuatrimestre 2		Cuatrimestre 3		Total anual	
	Final	Intermedio	Inmediato			Meta física	Meta financiera	Meta física	Meta financiera	Meta física	Meta financiera	Meta física	Meta financiera
SIN RESULTADO	X			Producto 1:	Servicios del Despacho Superior	4	838,929	4	838,929	4	838,929	12	2,516,786
				Subproducto 1	Servicios del Despacho Superior	4	838,929	4	838,929	4	838,929	12	2,516,786
				Producto 2:	Servicios de seguimiento de casos de fenómeno criminal y	4	582,060	4	582,060	4	582,060	12	1,746,180

RESULTADO INSTITUCIONAL				2,024									
Descripción de Resultado	Nivel			PRODUCTO / SUBPRODUCTO	Cuatrimestre 1		Cuatrimestre 2		Cuatrimestre 3		Total anual		
	Final	Intermedio	Inmediato		Meta física	Meta financiera	Meta física	Meta financiera	Meta física	Meta financiera	Meta física	Meta financiera	
					casos especiales								
				Subproducto 1	Servicios de seguimiento de casos de fenómeno criminal y casos especiales	4	582,060	4	582,060	4	582,060	12	1,746,180
				Producto 3:	Servicios de seguimiento y coordinación a política criminal democrática	4	1,529,933	4	1,529,933	4	1,529,933	12	4,589,800
				Subproducto 1	Servicios de seguimiento y coordinación a política criminal democrática	4	1,529,933	4	1,529,933	4	1,529,933	12	4,589,800
				Producto 4:	Servicios de asuntos internacionales y cooperación	4	260,167	4	260,167	4	260,167	12	780,502

RESULTADO INSTITUCIONAL				2,024									
Descripción de Resultado	Nivel			PRODUCTO / SUBPRODUCTO		Cuatrimestre 1		Cuatrimestre 2		Cuatrimestre 3		Total anual	
	Final	Intermedio	Inmediato			Meta física	Meta financiera	Meta física	Meta financiera	Meta física	Meta financiera	Meta física	Meta financiera
				Subproducto 1	Servicios de asuntos internacionales y cooperación	4	260,167	4	260,167	4	260,167	12	780,502
				Producto 5:	Servicios de asesoría en materia de género	4	266,500	4	266,500	4	266,500	12	799,501
				Subproducto 1	Servicios de asesoría en materia de género	4	266,500	4	266,500	4	266,500	12	799,501
				Producto 6:	Servicios de Planificación, Análisis y Desarrollo Institucional	4	202,112	4	202,112	4	202,112	12	606,337
				Subproducto 1	Servicios de Planificación, Análisis y Desarrollo Institucional	4	202,112	4	202,112	4	202,112	12	606,337
				Producto 7:	Servicios en materia de pueblos indígenas	4	64,230	4	64,230	4	64,230	12	192,689

RESULTADO INSTITUCIONAL				2,024									
Descripción de Resultado	Nivel			PRODUCTO / SUBPRODUCTO	Cuatrimestre 1		Cuatrimestre 2		Cuatrimestre 3		Total anual		
	Final	Intermedio	Inmediato		Meta física	Meta financiera	Meta física	Meta financiera	Meta física	Meta financiera	Meta física	Meta financiera	
				Subproducto 1	Servicios de asesoría en materia de pueblos indígenas	4	64,230	4	64,230	4	64,230	12	192,689
				Producto 8:	Servicios de asuntos privados y estratégicos	4	90,032	4	90,032	4	90,032	12	270,097
				Subproducto 1	Servicios de asuntos privados y estratégicos	4	90,032	4	90,032	4	90,032	12	270,097
				Producto 9:	Servicios de supervisión general	4	276,928	4	276,928	4	276,928	12	830,785
				Subproducto 1	Servicios de supervisión general	4	276,928	4	276,928	4	276,928	12	830,785
				Producto 10:	Servicios de asesoría Jurídica	4	300,425	4	300,425	4	300,425	12	901,275
				Subproducto 1	Servicios de asesoría Jurídica	4	300,425	4	300,425	4	300,425	12	901,275
				Producto 11:	Servicios de Jefatura administrativa	4	552,659	4	552,659	4	552,659	12	1,657,977

RESULTADO INSTITUCIONAL				PRODUCTO / SUBPRODUCTO		2,024							
Descripción de Resultado	Nivel					Cuatrimestre 1		Cuatrimestre 2		Cuatrimestre 3		Total anual	
	Final	Intermedio	Inmediato			Meta física	Meta financiera	Meta física	Meta financiera	Meta física	Meta financiera	Meta física	Meta financiera
				Subproducto 1	Servicios de Jefatura administrativa	4	552,659	4	552,659	4	552,659	12	1,657,977
				Producto 12:	Servicios financieros	4	1,246,166	4	1,246,166	4	1,246,166	12	3,738,499
				Subproducto 1	Servicios Financieros	4	1,246,166	4	1,246,166	4	1,246,166	12	3,738,499
				Producto 13:	Servicios administrativos	4	25,268,619	4	25,268,619	4	25,268,619	12	75,805,858
				Subproducto 1	Servicios Administrativos	4	25,268,619	4	25,268,619	4	25,268,619	12	75,805,858
				Producto 14:	Servicios de recursos humanos	4	3,124,436	4	3,124,436	4	3,124,436	12	9,373,307
				Subproducto 1	Servicios de Recursos Humanos	4	3,124,436	4	3,124,436	4	3,124,436	12	9,373,307
				Producto 15:	Servicios de capacitación	4	1,380,744	4	1,380,744	4	1,380,744	12	4,142,233
				Subproducto 1	Servicios de capacitación	4	1,380,744	4	1,380,744	4	1,380,744	12	4,142,233
				Producto 16:	Servicios de Auditoría Interna	4	349,887	4	349,887	4	349,887	12	1,049,662
				Subproducto 1	Servicios de Auditoría Interna	4	349,887	4	349,887	4	349,887	12	1,049,662

RESULTADO INSTITUCIONAL				2,024									
Descripción de Resultado	Nivel			PRODUCTO / SUBPRODUCTO		Cuatrimestre 1		Cuatrimestre 2		Cuatrimestre 3		Total anual	
	Final	Intermedio	Inmediato			Meta física	Meta financiera	Meta física	Meta financiera	Meta física	Meta financiera	Meta física	Meta financiera
				Producto 17:	Servicios de desarrollo Tecnológico	4	22,544,564	4	22,544,564	4	22,544,564	12	67,633,692
				Subproducto 1	Servicios de desarrollo Tecnológico	4	22,544,564	4	22,544,564	4	22,544,564	12	67,633,692
				Producto 18:	Servicios de Evaluación del desempeño	4	156,369	4	156,369	4	156,369	12	469,108
				Subproducto 1	Servicios de Evaluación del desempeño	4	156,369	4	156,369	4	156,369	12	469,108
				Producto 19:	Servicios de Información	4	2,069,847	4	2,069,847	4	2,069,847	12	6,209,540
				Subproducto 1	Servicios de Información	4	2,069,847	4	2,069,847	4	2,069,847	12	6,209,540
				Producto 20:	Servicios de Procedimientos disciplinarios	4	469,249	4	469,249	4	469,249	12	1,407,746
				Subproducto 1	Servicios de Procedimientos disciplinarios	4	469,249	4	469,249	4	469,249	12	1,407,746
				Producto 21:	Servicios de Seguridad	4	21,061,872	4	21,061,872	4	21,061,872	12	63,185,617
				Subproducto 1	Servicios de Seguridad	4	21,061,872	4	21,061,872	4	21,061,872	12	63,185,617



RESULTADO INSTITUCIONAL				2,024									
Descripción de Resultado	Nivel			PRODUCTO / SUBPRODUCTO	Cuatrimestre 1		Cuatrimestre 2		Cuatrimestre 3		Total anual		
	Final	Intermedio	Inmediato		Meta física	Meta financiera	Meta física	Meta financiera	Meta física	Meta financiera	Meta física	Meta financiera	
				Producto 22:	Procedimientos disciplinarios resueltos	4	292,085	4	292,085	4	292,085	12	876,256
				Subproducto 1	Procedimientos disciplinarios resueltos	4	292,085	4	292,085	4	292,085	12	876,256
				Producto 23:	Servicios de coordinación nacional	32	1,955,480	32	1,955,480	32	1,955,480	96	5,866,441
				Subproducto 1	Servicios de Coordinación nacional	32	1,955,480	32	1,955,480	32	1,955,480	96	5,866,441
				Producto 24:	Bienes de uso temporal	4	4,636,848	4	4,636,848	4	4,636,848	12	13,910,544
				Subproducto 1	Bienes de Uso Temporal	4	4,636,848	4	4,636,848	4	4,636,848	12	13,910,544
				Producto 25:	Servicios de coordinación Región I Metropolitana	4	527,969	4	527,969	4	527,969	12	1,583,906
				Subproducto 1	Servicios de coordinación Región I Metropolitana	4	527,969	4	527,969	4	527,969	12	1,583,906
				Producto 26:	Servicios de Información Pública	4	119,527	4	119,527	4	119,527	12	358,581
				Subproducto 1	Servicios de Información Pública	4	119,527	4	119,527	4	119,527	12	358,581

RESULTADO INSTITUCIONAL				2,024									
Descripción de Resultado	Nivel			PRODUCTO / SUBPRODUCTO	Cuatrimestre 1		Cuatrimestre 2		Cuatrimestre 3		Total anual		
	Final	Intermedio	Inmediato		Meta física	Meta financiera	Meta física	Meta financiera	Meta física	Meta financiera	Meta física	Meta financiera	
				Producto 27:	Servicios de coordinación Región II Guatemala	4	129,198	4	129,198	4	129,198	12	387,593
				Subproducto 1	Servicios de coordinación Región II Guatemala	4	129,198	4	129,198	4	129,198	12	387,593
				Producto 28:	Servicios Técnicos y Administrativos	32	49,777,655	32	49,777,655	32	49,777,655	96	149,332,966
				Subproducto 1	Servicios Técnicos y Administrativos	32	49,777,655	32	49,777,655	32	49,777,655	96	149,332,966
				Producto 29:	Servicios en materia contra la corrupción	4	24,660	4	24,660	4	24,660	12	73,980
				Subproducto 1	Servicios en materia contra la corrupción	4	24,660	4	24,660	4	24,660	12	73,980
				Producto 30:	Servicios de atención especializados de asuntos internacionales	4	433,381	4	433,381	4	433,381	12	1,300,144
				Subproducto 1	Servicios de atención especializados de asuntos internacionales	4	433,381	4	433,381	4	433,381	12	1,300,144

RESULTADO INSTITUCIONAL				2,024									
Descripción de Resultado	Nivel			PRODUCTO / SUBPRODUCTO		Cuatrimestre 1		Cuatrimestre 2		Cuatrimestre 3		Total anual	
	Final	Intermedio	Inmediato			Meta física	Meta financiera	Meta física	Meta financiera	Meta física	Meta financiera	Meta física	Meta financiera
				Producto 31:	Servicio de asesoría en análisis y verificación	4	329,665	4	329,665	4	329,665	12	988,995
				Subproducto 1	Servicio de asesoría en análisis y verificación	4	329,665	4	329,665	4	329,665	12	988,995
				Producto 32:	Servicios de fortalecimiento y modernización del Ministerio Público	4	78,517,650	4	78,517,650	4	78,517,650	12	235,552,951
				Subproducto 1	Servicios de fortalecimiento y modernización del Ministerio Público	4	78,517,650	4	78,517,650	4	78,517,650	12	235,552,951
Al año 2026, incrementar a 81.72 la cobertura de fiscalías		X		Producto 33:	Denuncias en Fiscalías Distritales atendidas	82,638	25,845,739	82,638	25,845,739	82,639	25,845,739	247,915	77,537,218

RESULTADO INSTITUCIONAL				PRODUCTO / SUBPRODUCTO		2,024							
Descripción de Resultado	Nivel					Cuatrimestre 1		Cuatrimestre 2		Cuatrimestre 3		Total anual	
	Final	Intermedio	Inmediato			Meta física	Meta financiera	Meta física	Meta financiera	Meta física	Meta financiera	Meta física	Meta financiera
especializadas incidencia en 2019).				Subproducto 1	Denuncias de delitos de acción penal pública en Fiscalías Distritales con salida procesal	56,619	25,845,739	56,620	25,845,739	56,620	25,845,739	169,859	77,537,218
Al año 2028 incrementar en 47.53 por ciento la atención de denuncias a nivel nacional, (422,419 denuncias atendidas en 2019).	X			Producto 34:	Denuncias en Fiscalías Municipales atendidas	32,606	25,794,751	32,607	25,794,751	32,607	25,794,751	97,820	77,384,254
				Subproducto 1	Denuncias de delitos de acción penal pública en Fiscalías Municipales con salida procesal	35,655	25,794,751	35,655	25,794,751	35,655	25,794,751	106,965	77,384,254
Al año 2026 incrementar en 33.82 por		X		Producto 35:	Denuncias en Agencias Fiscales atendidas	33,728	82,637,404	33,728	82,637,404	33,729	82,637,404	101,185	247,912,212

RESULTADO INSTITUCIONAL				2,024									
Descripción de Resultado	Nivel			PRODUCTO / SUBPRODUCTO	Cuatrimestre 1		Cuatrimestre 2		Cuatrimestre 3		Total anual		
	Final	Intermedio	Inmediato		Meta física	Meta financiera	Meta física	Meta financiera	Meta física	Meta financiera	Meta física	Meta financiera	
ciento la atención de denuncias a nivel nacional, (422,419 denuncias atendidas en 2019).				Subproducto 1	Denuncias de delitos de acción penal pública en Agencias Fiscales con salida procesal	23,052	82,637,404	23,053	82,637,404	23,053	82,637,404	69,158	247,912,212
Al año 2024 incrementar en 21.38 por ciento la atención de denuncias a nivel nacional, (422,419 denuncias atendidas en 2019).			X	Producto 36:	Denuncias de delitos contra el crimen organizado atendidas	1,907	3,300,067	1,907	3,300,067	1,906	3,300,067	5,720	9,900,201
				Subproducto 1	Denuncias de delitos contra el crimen organizado con salida procesal	1,279	3,300,067	1,279	3,300,067	1,278	3,300,067	3,836	9,900,201
				Producto 37:	Denuncias de delitos contra el ambiente atendidas	643	2,498,329	642	2,498,329	642	2,498,329	1,927	7,494,987
				Subproducto 1	Denuncias de delitos contra el ambiente con salida procesal	716	2,498,329	716	2,498,329	716	2,498,329	2,148	7,494,987

RESULTADO INSTITUCIONAL				2,024									
Descripción de Resultado	Nivel			PRODUCTO / SUBPRODUCTO	Cuatrimestre 1		Cuatrimestre 2		Cuatrimestre 3		Total anual		
	Final	Intermedio	Inmediato		Meta física	Meta financiera	Meta física	Meta financiera	Meta física	Meta financiera	Meta física	Meta financiera	
				Producto 38:	Denuncias de delitos de narcoactividad atendidas	470	3,094,917	470	3,094,917	468	3,094,917	1,408	9,284,752
				Subproducto 1	Denuncias de delitos de narcoactividad con salida procesal	754	3,094,917	754	3,094,917	754	3,094,917	2,262	9,284,752
				Producto 39:	Denuncias de delitos contra el patrimonio cultural de la Nación atendidas	48	197,608	49	197,608	49	197,608	146	592,824
				Subproducto 1	Denuncias de delitos contra el patrimonio cultural de la nación con salida procesal	62	197,608	61	197,608	61	197,608	184	592,824
				Producto 40:	Denuncias de delitos contra la vida y la integridad de las personas atendidas	575	1,720,333	575	1,720,333	575	1,720,333	1,725	5,161,000

RESULTADO INSTITUCIONAL				2,024									
Descripción de Resultado	Nivel			PRODUCTO / SUBPRODUCTO	Cuatrimestre 1		Cuatrimestre 2		Cuatrimestre 3		Total anual		
	Final	Intermedio	Inmediato		Meta física	Meta financiera	Meta física	Meta financiera	Meta física	Meta financiera	Meta física	Meta financiera	
				Subproducto 1	Denuncias de delitos contra la vida y la integridad de las personas con salida procesal	1,378	1,720,333	1,378	1,720,333	1,378	1,720,333	4,134	5,161,000
				Producto 41:	Denuncias de delitos contra la trata de personas atendidas	149	3,413,684	149	3,413,684	149	3,413,684	447	10,241,053
				Subproducto 1	Denuncias de delitos contra la trata de personas con salida procesal	243	3,413,684	243	3,413,684	241	3,413,684	727	10,241,053
				Producto 42:	Denuncias contra delitos de lavado de dinero u otros activos atendidas	100	1,483,769	100	1,483,769	100	1,483,769	300	4,451,308
				Subproducto 1	Denuncias contra delitos de lavado de dinero u otros activos con salida procesal	110	1,483,769	110	1,483,769	111	1,483,769	331	4,451,308

RESULTADO INSTITUCIONAL				PRODUCTO / SUBPRODUCTO		2,024							
Descripción de Resultado	Nivel					Cuatrimestre 1		Cuatrimestre 2		Cuatrimestre 3		Total anual	
	Final	Intermedio	Inmediato			Meta física	Meta financiera	Meta física	Meta financiera	Meta física	Meta financiera	Meta física	Meta financiera
				Producto 43:	Denuncias de delitos administrativos atendidas	1,000	571,731	1,000	571,731	1,000	571,731	3,000	1,715,192
				Subproducto 1	Denuncias de delitos administrativos con salida procesal	953	571,731	953	571,731	952	571,731	2,858	1,715,192
				Producto 44:	Denuncias de delitos en contra de los derechos humanos atendidas	33	2,186,739	33	2,186,739	34	2,186,739	100	6,560,217
				Subproducto 1	Denuncias de delitos en contra de los derechos humanos con salida procesal	74	2,186,739	75	2,186,739	75	2,186,739	124	6,560,217
				Producto 45:	Denuncias de delitos contra la propiedad intelectual atendidas	107	254,499	108	254,499	108	254,499	323	763,498
				Subproducto 1	Denuncias de delitos contra la propiedad intelectual con salida procesal	152	254,499	151	254,499	152	254,499	455	763,498



RESULTADO INSTITUCIONAL				2,024									
Descripción de Resultado	Nivel			PRODUCTO / SUBPRODUCTO	Cuatrimestre 1		Cuatrimestre 2		Cuatrimestre 3		Total anual		
	Final	Intermedio	Inmediato		Meta física	Meta financiera	Meta física	Meta financiera	Meta física	Meta financiera	Meta física	Meta financiera	
				Producto 46:	Denuncias de delitos económicos atendidas	100	461,709	100	461,709	100	461,709	300	1,385,127
				Subproducto 1	Denuncias de delitos económicos con salida procesal	151	461,709	150	461,709	151	461,709	452	1,385,127
				Producto 47:	Atención permanente a casos especiales de UNILAT	4	118,462	4	118,462	4	118,462	12	355,386
				Subproducto 1	Atención permanente a casos especiales de UNILAT	4	118,462	4	118,462	4	118,462	12	355,386
				Producto 48:	Denuncias contra el delito de extorsión atendidas	2,150	5,845,468	2,150	5,845,468	2,151	5,845,468	6,451	17,536,403
				Subproducto 1	Denuncias contra el delito de extorsión con salida procesal	1,634	5,845,468	1,634	5,845,468	1,634	5,845,468	4,902	17,536,403

RESULTADO INSTITUCIONAL				PRODUCTO / SUBPRODUCTO		2,024							
Descripción de Resultado	Nivel					Cuatrimestre 1		Cuatrimestre 2		Cuatrimestre 3		Total anual	
	Final	Intermedio	Inmediato			Meta física	Meta financiera	Meta física	Meta financiera	Meta física	Meta financiera	Meta física	Meta financiera
				Producto 49:	Denuncias contra el delito de corrupción atendidas	278	1,718,256	278	1,718,256	277	1,718,256	833	5,154,767
				Subproducto 1	Denuncias contra el delito de corrupción con salida procesal	1,085	1,718,256	1,085	1,718,256	1,086	1,718,256	3,256	5,154,767
				Producto 50:	Denuncias de delitos de asuntos internos atendidas	100	417,874	100	417,874	100	417,874	300	1,253,623
				Subproducto 1	Denuncias de delitos de asuntos internos con salida procesal	102	417,874	102	417,874	102	417,874	306	1,253,623
Para el año 2026 decrementar en 32.09 por ciento de expedientes en mora fiscal (67,091. expedientes en el 2021)		X		Producto 51:	Casos liquidados	5,910	3,421,882	5,910	3,421,882	5,909	3,421,882	17,729	10,265,646

RESULTADO INSTITUCIONAL				PRODUCTO / SUBPRODUCTO		2,024							
Descripción de Resultado	Nivel					Cuatrimestre 1		Cuatrimestre 2		Cuatrimestre 3		Total anual	
	Final	Intermedio	Inmediato			Meta física	Meta financiera	Meta física	Meta financiera	Meta física	Meta financiera	Meta física	Meta financiera
Para el año 2024 decrementar en 26.43 por ciento de expedientes en mora fiscal (67,091 expedientes en el 2021)			X	Subproducto 1	Casos liquidados	5,910	3,421,882	5,910	3,421,882	5,909	3,421,882	17,729	10,265,646
				Producto 52:	Ejecutorias e incidentes realizadas	7,888	794,703	7,888	794,703	7,888	794,703	23,664	2,384,110
				Subproducto 1	Ejecutorias e incidentes realizadas	7,888	794,703	7,888	794,703	7,888	794,703	23,664	2,384,110
				Producto 53:	Acciones de amparos interpuestos	1,843	221,510	1,843	221,510	1,842	221,510	5,528	664,529
				Subproducto 1	Acciones de amparos interpuestos	1,843	221,510	1,843	221,510	1,842	221,510	5,528	664,529
				Producto 54:	Recursos de apelación especial interpuestas	684	833,462	684	833,462	682	833,462	2,050	2,500,387
				Subproducto 1	Recursos de apelación especial interpuestas	684	833,462	684	833,462	682	833,462	2,050	2,500,387

RESULTADO INSTITUCIONAL				2,024									
Descripción de Resultado	Nivel			PRODUCTO / SUBPRODUCTO	Cuatrimestre 1		Cuatrimestre 2		Cuatrimestre 3		Total anual		
	Final	Intermedio	Inmediato		Meta física	Meta financiera	Meta física	Meta financiera	Meta física	Meta financiera	Meta física	Meta financiera	
				Producto 55:	Denuncias de casos especiales contra la impunidad atendidas	11	1,266,435	11	1,266,435	10	1,266,435	32	3,799,305
				Subproducto 1	Denuncias de casos especiales contra la impunidad con salida procesal	26	1,266,435	26	1,266,435	25	1,266,435	77	3,799,305
				Producto 56:	Denuncias contra el delito de femicidio atendidas	135	2,800,866	135	2,800,866	136	2,800,866	406	8,402,598
				Subproducto 1	Denuncias contra el delito de femicidio con salida procesal	122	2,800,866	122	2,800,866	123	2,800,866	367	8,402,598
				Producto 57:	Denuncias de delitos contra la niñez y adolescencia atendidas	1,175	3,720,546	1,175	3,720,546	1,174	3,720,546	3,524	11,161,637
				Subproducto 1	Denuncias de delitos contra la niñez y adolescencia con salida procesal	1,171	3,720,546	1,171	3,720,546	1,170	3,720,546	3,512	11,161,637

RESULTADO INSTITUCIONAL				2,024									
Descripción de Resultado	Nivel			PRODUCTO / SUBPRODUCTO	Cuatrimestre 1		Cuatrimestre 2		Cuatrimestre 3		Total anual		
	Final	Intermedio	Inmediato		Meta física	Meta financiera	Meta física	Meta financiera	Meta física	Meta financiera	Meta física	Meta financiera	
				Producto 58:	Denuncias contra delitos electorales atendidas	38	97,841	38	97,841	39	97,841	115	293,523
				Subproducto 1	Denuncias contra delitos electorales con salida procesal	43	97,841	43	97,841	44	97,841	130	293,523
				Producto 59:	Denuncias de delitos de fiscalía de casos especiales atendidas	10	178,543	10	178,543	10	178,543	30	535,630
				Subproducto 1	Denuncias de delitos de fiscalía de casos especiales con salida procesal	935	178,543	935	178,543	935	178,543	2,805	535,630
				Producto 60:	Denuncias de delitos contra secuestros atendidas	35	1,045,047	35	1,045,047	35	1,045,047	105	3,135,142
				Subproducto 1	Denuncias de delitos contra secuestros con salida procesal	85	1,045,047	85	1,045,047	86	1,045,047	256	3,135,142

RESULTADO INSTITUCIONAL				PRODUCTO / SUBPRODUCTO		2,024							
Descripción de Resultado	Nivel					Cuatrimestre 1		Cuatrimestre 2		Cuatrimestre 3		Total anual	
	Final	Intermedio	Inmediato			Meta física	Meta financiera	Meta física	Meta financiera	Meta física	Meta financiera	Meta física	Meta financiera
				Producto 61:	Denuncias de delitos contra periodistas atendidas	17	298,120	17	298,120	16	298,120	50	894,359
				Subproducto 1	Denuncias de delitos contra periodistas con salida procesal	16	298,120	15	298,120	16	298,120	47	894,359
				Producto 62:	Denuncias de delitos contra operadores de justicia y sindicalistas atendidas	283	629,353	284	629,353	283	629,353	850	1,888,058
				Subproducto 1	Denuncias de delitos contra operadores de justicia y sindicalistas con salida procesal	197	629,353	197	629,353	198	629,353	592	1,888,058
				Producto 63:	Denuncias contra delitos de contrabando y defraudación aduanera atendidas	120	1,973,153	120	1,973,153	120	1,973,153	360	5,919,458

RESULTADO INSTITUCIONAL				PRODUCTO / SUBPRODUCTO		2,024							
Descripción de Resultado	Nivel					Cuatrimestre 1		Cuatrimestre 2		Cuatrimestre 3		Total anual	
	Final	Intermedio	Inmediato			Meta física	Meta financiera	Meta física	Meta financiera	Meta física	Meta financiera	Meta física	Meta financiera
				Subproducto 1	Denuncias contra delitos de contrabando y defraudación aduanera con salida procesal	160	1,973,153	160	1,973,153	160	1,973,153	480	5,919,458
				Producto 64:	Denuncias contra delitos de tráfico ilícito de migrantes atendidas	80	902,267	80	902,267	80	902,267	240	2,706,801
				Subproducto 1	Denuncias contra delitos de tráfico ilícito de migrantes con salida procesal	29	902,267	28	902,267	29	902,267	86	2,706,801
				Producto 65:	Denuncias contra delitos en aeropuertos y aeródromos atendidas	22	36,829	21	36,829	22	36,829	65	110,487
				Subproducto 1	Denuncias contra delitos en aeropuertos y aeródromos con salida procesal	12	36,829	12	36,829	12	36,829	36	110,487

RESULTADO INSTITUCIONAL				2,024									
Descripción de Resultado	Nivel			PRODUCTO / SUBPRODUCTO	Cuatrimestre 1		Cuatrimestre 2		Cuatrimestre 3		Total anual		
	Final	Intermedio	Inmediato		Meta física	Meta financiera	Meta física	Meta financiera	Meta física	Meta financiera	Meta física	Meta financiera	
				Producto 66:	Denuncias de delitos cometidos por pandillas transnacionales atendidas	5	72,910	5	72,910	5	72,910	15	218,730
				Subproducto 1	Denuncias de delitos cometidos por pandillas transnacionales con salida procesal	6	72,910	7	72,910	7	72,910	20	218,730
				Producto 67:	Solicitud de la acción de extinción de dominio	20	752,061	20	752,061	20	752,061	60	2,256,184
				Subproducto 1	Solicitud de la acción de extinción de dominio	20	752,061	20	752,061	20	752,061	60	2,256,184
				Producto 68:	Denuncias contra delitos transnacionales atendidas	8	1,488,609	8	1,488,609	9	1,488,609	25	4,465,826
				Subproducto 1	Denuncias contra delitos transnacionales con salida procesal	13	1,488,609	12	1,488,609	13	1,488,609	38	4,465,826



RESULTADO INSTITUCIONAL				PRODUCTO / SUBPRODUCTO		2,024							
Descripción de Resultado	Nivel					Cuatrimestre 1		Cuatrimestre 2		Cuatrimestre 3		Total anual	
	Final	Intermedio	Inmediato			Meta física	Meta financiera	Meta física	Meta financiera	Meta física	Meta financiera	Meta física	Meta financiera
				Producto 69:	Denuncias de delitos contra turistas extranjeros atendidas	142	1,021,329	141	1,021,329	142	1,021,329	425	3,063,987
				Subproducto 1	Denuncias de delitos contra turistas extranjeros con salida procesal	120	1,021,329	120	1,021,329	120	1,021,329	360	3,063,987
				Producto 70:	Denuncias contra delitos de usurpación atendidas	113	482,000	112	482,000	113	482,000	338	1,446,000
				Subproducto 1	Denuncias contra delitos de usurpación con salida procesal	6	482,000	6	482,000	6	482,000	18	1,446,000
				Producto 71:	Denuncias contra delitos de Investigación Criminal Transnacional atendidas	3	120,253	4	120,253	4	120,253	11	360,758
				Subproducto 1	Denuncias contra delitos de Investigación Criminal Transnacional con salida procesal	4	120,253	4	120,253	4	120,253	12	360,758

RESULTADO INSTITUCIONAL				2,024									
Descripción de Resultado	Nivel			PRODUCTO / SUBPRODUCTO	Cuatrimestre 1		Cuatrimestre 2		Cuatrimestre 3		Total anual		
	Final	Intermedio	Inmediato		Meta física	Meta financiera	Meta física	Meta financiera	Meta física	Meta financiera	Meta física	Meta financiera	
				Producto 72:	Denuncias de delitos de Reacción Inmediata Transnacional atendidas	7	471,261	7	471,261	6	471,261	20	1,413,784
				Subproducto 1	Denuncias de delitos de Reacción Inmediata Transnacional con salida procesal	7	471,261	7	471,261	6	471,261	20	1,413,784
				Producto 73:	Denuncias contra delitos de adolescentes en conflicto con la ley penal atendidas	1,196	4,745,833	1,197	4,745,833	1,197	4,745,833	3,590	14,237,500
				Subproducto 1	Denuncias contra delitos de adolescentes en conflicto con la ley penal con salida procesal	1,381	4,745,833	1,382	4,745,833	1,382	4,745,833	4,145	14,237,500

RESULTADO INSTITUCIONAL				PRODUCTO / SUBPRODUCTO		2,024							
Descripción de Resultado	Nivel					Cuatrimestre 1		Cuatrimestre 2		Cuatrimestre 3		Total anual	
	Final	Intermedio	Inmediato			Meta física	Meta financiera	Meta física	Meta financiera	Meta física	Meta financiera	Meta física	Meta financiera
				Producto 74:	Denuncias de delitos contra la mujer atendidas	20,141	13,081,827	20,142	13,081,827	20,142	13,081,827	60,425	39,245,482
				Subproducto 1	Denuncias de delitos contra la mujer con salida procesal	20,400	13,081,827	20,400	13,081,827	20,399	13,081,827	61,199	39,245,482
Para el año 2026 aumentar en 11.31 por ciento la atención a víctimas de manera integral (35,657 personas en 2021).		X		Producto 75:	Personas atendidos de manera integral	12,000	171,136	12,000	171,136	12,000	171,136	36,000	513,408
Para el año 2024 aumentar en 0.96 por ciento la atención a víctimas de manera integral (35,657 personas en 2021).			X	Subproducto 1	Personas atendidos de manera integral	12,000	171,136	12,000	171,136	12,000	171,136	36,000	513,408

RESULTADO INSTITUCIONAL				PRODUCTO / SUBPRODUCTO		2,024							
Descripción de Resultado	Nivel					Cuatrimestre 1		Cuatrimestre 2		Cuatrimestre 3		Total anual	
	Final	Intermedio	Inmediato			Meta física	Meta financiera	Meta física	Meta financiera	Meta física	Meta financiera	Meta física	Meta financiera
Al año 2026, aumentar la investigación de denuncias atendidas en 21.38 por ciento (12,716 investigaciones en 2019)		X		Producto 76:	Investigaciones realizadas	4,667	50,921,426	4,667	50,921,426	4,666	50,921,426	14,000	152,764,277
Al año 2024, aumentar la investigación de denuncias atendidas en 10.10 por ciento (12,716 investigaciones en 2019)			X	Subproducto 1	Investigaciones realizadas	4,667	50,921,426	4,667	50,921,426	4,666	50,921,426	14,000	152,764,277
				Producto 77:	Apoyo para análisis criminal	383	7,030,012	383	7,030,012	384	7,030,012	1,150	21,090,036
				Subproducto 1	Apoyo para análisis criminal	383	7,030,012	383	7,030,012	384	7,030,012	1,150	21,090,036
				Producto 78:	Métodos especiales de investigación	300,000	797,612	300,000	797,612	300,000	797,612	900,000	2,392,835

RESULTADO INSTITUCIONAL				2,024									
Descripción de Resultado	Nivel			PRODUCTO / SUBPRODUCTO		Cuatrimestre 1		Cuatrimestre 2		Cuatrimestre 3		Total anual	
	Final	Intermedio	Inmediato			Meta física	Meta financiera	Meta física	Meta financiera	Meta física	Meta financiera	Meta física	Meta financiera
				Subproducto 1	Métodos especiales de investigación	300,000	797,612	300,000	797,612	300,000	797,612	900,000	2,392,835
				Producto 79:	Personas protegidos para resolución de casos	17	8,266,673	17	8,266,673	16	8,266,673	50	24,800,019
				Subproducto 1	Personas protegidos para resolución de casos	17	8,266,673	17	8,266,673	16	8,266,673	50	24,800,019
				Producto 80:	Agregaduría Legal	4	5,093	4	5,093	4	5,093	12	15,280
				Subproducto 1	Agregaduría Legal	4	5,093	4	5,093	4	5,093	12	15,280
				<b>TOTAL</b>			<b>488,589,782</b>		<b>488,589,782</b>		<b>488,589,782</b>		<b>1,465,769,346</b>

## 4.2. PROGRAMACIÓN MENSUAL PRODUCTOS Y SUBPRODUCTOS INSTITUCIONALES

PROGRAMA	SUBPROGRAMA	PROYECTO	ACTIVIDAD	OBRA	CODIGO SNIP	PRODUCTO / SUBPRODUCTO / ACCIONES	UNIDAD DE MEDIDA	Cuantificación de metas 2024												META FISICA Y FINANCIERA						
								Ene	Feb.	Mar	Abr.	Muy	Jun.	Jul.	Ago.	Sep.	Oct.	Nov.	Dic.							
1	0	0	1	0	0	Servicios del Despacho Superior	Documento	Meta física	1	1	1	1	1	1	1	1	1	1	1	1	12					
								Meta financiera	209,732	209,732	209,732	209,732	209,732	209,732	209,732	209,732	209,732	209,732	209,732	209,732	209,732	209,732	209,732	209,732	209,732	2,516,786
						Servicios del Despacho Superior	Documento	Meta física	1	1	1	1	1	1	1	1	1	1	1	1	12					
								Meta financiera	209,732	209,732	209,732	209,732	209,732	209,732	209,732	209,732	209,732	209,732	209,732	209,732	209,732	209,732	209,732	209,732	2,516,786	
						Servicios del Despacho Superior	Documento	Meta física	1	1	1	1	1	1	1	1	1	1	1	1	1	1	1	1	1	12
								Meta financiera	209,732	209,732	209,732	209,732	209,732	209,732	209,732	209,732	209,732	209,732	209,732	209,732	209,732	209,732	209,732	209,732	209,732	2,516,786
1	0	0	2	0	0	Servicios de seguimiento de casos de fenómeno criminal y casos especiales	Documento	Meta física	1	1	1	1	1	1	1	1	1	1	1	1	12					
								Meta financiera	145,515	145,515	145,515	145,515	145,515	145,515	145,515	145,515	145,515	145,515	145,515	145,515	145,515	145,515	145,515	145,515	1,746,180	

PROGRAMA	SUBPROGRAMA	PROYECTO	ACTIVIDAD	OBRA	CODIGO SNIP	PRODUCTO / SUBPRODUCTO / ACCIONES	UNIDAD DE MEDIDA	Cuantificación de metas 2024												META FISICA Y FINANCIERA			
								Ene	Feb.	Mar	Abr.	Muy	Jun.	Jul.	Ago.	Sep.	Oct.	Nov.	Dic.				
						Servicios de seguimiento de casos de fenómeno criminal y casos especiales	Documento	Meta física	1	1	1	1	1	1	1	1	1	1	1	1	1	1	12
						Servicios de seguimiento de casos de fenómeno criminal y casos especiales	Documento	Meta financiera	145,515	145,515	145,515	145,515	145,515	145,515	145,515	145,515	145,515	145,515	145,515	145,515	145,515	145,515	1,746,180
						Servicios de seguimiento de casos de fenómeno criminal y casos especiales	Documento	Meta física	1	1	1	1	1	1	1	1	1	1	1	1	1	1	12
						Servicios de seguimiento de casos de fenómeno criminal y casos especiales	Documento	Meta financiera	145,515	145,515	145,515	145,515	145,515	145,515	145,515	145,515	145,515	145,515	145,515	145,515	145,515	145,515	1,746,180
1	0	0	3	0	0	Servicios de seguimiento y coordinación a política criminal democrática	Documento	Meta física	1	1	1	1	1	1	1	1	1	1	1	1	1	1	12
						Servicios de seguimiento y coordinación a política criminal democrática	Documento	Meta financiera	382,483	382,483	382,483	382,483	382,483	382,483	382,483	382,483	382,483	382,483	382,483	382,483	382,483	382,483	4,589,800

PROGRAMA	SUBPROGRAMA	PROYECTO	ACTIVIDAD	OBRA	CODIGO SNIP	PRODUCTO / SUBPRODUCTO / ACCIONES	UNIDAD DE MEDIDA	Cuantificación de metas 2024										META FISICA Y FINANCIERA			
								Ene	Feb.	Mar	Abr.	Muy	Jun.	Jul.	Ago.	Sep.	Oct.		Nov.	Dic.	
						Servicios de seguimiento y coordinación a política criminal democrática	Documento	Meta física	1	1	1	1	1	1	1	1	1	1	1	1	12
						Servicios de seguimiento y coordinación a política criminal democrática	Documento	Meta financiera	382,483	382,483	382,483	382,483	382,483	382,483	382,483	382,483	382,483	382,483	382,483	382,483	4,589,800
						Servicios de seguimiento y coordinación a política criminal democrática	Documento	Meta física	1	1	1	1	1	1	1	1	1	1	1	1	12
						Servicios de seguimiento y coordinación a política criminal democrática	Documento	Meta financiera	382,483	382,483	382,483	382,483	382,483	382,483	382,483	382,483	382,483	382,483	382,483	382,483	4,589,800
1	0	0	4	0	0	Servicios de asuntos internacionales y cooperación	Documento	Meta física	1	1	1	1	1	1	1	1	1	1	1	1	12
						Servicios de asuntos internacionales y cooperación	Documento	Meta financiera	65,042	65,042	65,042	65,042	65,042	65,042	65,042	65,042	65,042	65,042	65,042	65,042	780,502
						Servicios de asuntos internacionales y cooperación	Documento	Meta física	1	1	1	1	1	1	1	1	1	1	1	1	12
						Servicios de asuntos internacionales y cooperación	Documento	Meta financiera	65,042	65,042	65,042	65,042	65,042	65,042	65,042	65,042	65,042	65,042	65,042	65,042	780,502



PROGRAMA	SUBPROGRAMA	PROYECTO	ACTIVIDAD	OBRA	CODIGO SNIP	PRODUCTO / SUBPRODUCTO / ACCIONES	UNIDAD DE MEDIDA	Cuantificación de metas 2024												META FISICA Y FINANCIERA				
								Ene	Feb.	Mar	Abr.	Muy	Jun.	Jul.	Ago.	Sep.	Oct.	Nov.	Dic.					
						Servicios de asuntos internacionales y cooperación	Documento	Meta física	1	1	1	1	1	1	1	1	1	1	1	1	1	1	12	
						Servicios de asuntos internacionales y cooperación	Documento	Meta financiera	65,042	65,042	65,042	65,042	65,042	65,042	65,042	65,042	65,042	65,042	65,042	65,042	65,042	65,042	780,502	
1	0	0	5	0	0	Servicios de asesoría en materia de género	Documento	Meta física	1	1	1	1	1	1	1	1	1	1	1	1	1	1	12	
1	0	0	5	0	0	Servicios de asesoría en materia de género	Documento	Meta financiera	66,625	66,625	66,625	66,625	66,625	66,625	66,625	66,625	66,625	66,625	66,625	66,625	66,625	66,625	66,625	799,501
						Servicios de asesoría en materia de género	Documento	Meta física	1	1	1	1	1	1	1	1	1	1	1	1	1	1	12	
						Servicios de asesoría en materia de género	Documento	Meta financiera	66,625	66,625	66,625	66,625	66,625	66,625	66,625	66,625	66,625	66,625	66,625	66,625	66,625	66,625	66,625	799,501
						Servicios de asesoría en materia de género	Documento	Meta física	1	1	1	1	1	1	1	1	1	1	1	1	1	1	12	
						Servicios de asesoría en materia de género	Documento	Meta financiera	66,625	66,625	66,625	66,625	66,625	66,625	66,625	66,625	66,625	66,625	66,625	66,625	66,625	66,625	66,625	799,501
1	0	0	6	0	0	Servicios de Planificación, Análisis y Desarrollo Institucional	Documento	Meta física	1	1	1	1	1	1	1	1	1	1	1	1	1	1	12	
1	0	0	6	0	0	Servicios de Planificación, Análisis y Desarrollo Institucional	Documento	Meta financiera	50,528	50,528	50,528	50,528	50,528	50,528	50,528	50,528	50,528	50,528	50,528	50,528	50,528	50,529	606,337	

PROGRAMA	SUBPROGRAMA	PROYECTO	ACTIVIDAD	OBRA	CODIGO SNIP	PRODUCTO / SUBPRODUCTO / ACCIONES	UNIDAD DE MEDIDA	Cuantificación de metas 2024										META FISICA Y FINANCIERA					
								Ene	Feb.	Mar	Abr.	Muy	Jun.	Jul.	Ago.	Sep.	Oct.		Nov.	Dic.			
						Servicios de Planificación, Análisis y Desarrollo Institucional	Documento	Meta física	1	1	1	1	1	1	1	1	1	1	1	12			
					Meta financiera			50,528	50,528	50,528	50,528	50,528	50,528	50,528	50,528	50,528	50,528	50,528	50,529	606,337			
					Servicios de Planificación, Análisis y Desarrollo Institucional		Documento	Meta física	1	1	1	1	1	1	1	1	1	1	1	12			
								Meta financiera	50,528	50,528	50,528	50,528	50,528	50,528	50,528	50,528	50,528	50,528	50,528	50,529	606,337		
1	0	0	7	0	0	Servicios en materia de pueblos indígenas	Documento	Meta física	1	1	1	1	1	1	1	1	1	1	1	12			
								Meta financiera	16,057	16,057	16,057	16,057	16,057	16,057	16,057	16,057	16,057	16,057	16,057	16,057	16,057	192,689	
						Servicios de asesoría en materia de pueblos indígenas	Documento	Meta física	1	1	1	1	1	1	1	1	1	1	1	12			
								Meta financiera	16,057	16,057	16,057	16,057	16,057	16,057	16,057	16,057	16,057	16,057	16,057	16,057	16,057	192,689	
						Servicios de asesoría en materia de pueblos indígenas	Documento	Meta física	1	1	1	1	1	1	1	1	1	1	1	1	1	1	12
								Meta financiera	16,057	16,057	16,057	16,057	16,057	16,057	16,057	16,057	16,057	16,057	16,057	16,057	16,057	16,057	192,689
1	0	0	8	0	0	Servicios de asuntos privados y estratégicos	Documento	Meta física	1	1	1	1	1	1	1	1	1	1	1	12			
								Meta financiera	22,508	22,508	22,508	22,508	22,508	22,508	22,508	22,508	22,508	22,508	22,508	22,508	22,508	270,097	

PROGRAMA	SUBPROGRAMA	PROYECTO	ACTIVIDAD	OBRA	CODIGO SNIP	PRODUCTO / SUBPRODUCTO / ACCIONES	UNIDAD DE MEDIDA	Cuantificación de metas 2024										META FISICA Y FINANCIERA				
								Ene	Feb.	Mar	Abr.	Muy	Jun.	Jul.	Ago.	Sep.	Oct.		Nov.	Dic.		
						Servicios de asuntos privados y estratégicos	Documento	Meta física	1	1	1	1	1	1	1	1	1	1	1	1	12	
						Servicios de asuntos privados y estratégicos	Documento	Meta financiera	22,508	22,508	22,508	22,508	22,508	22,508	22,508	22,508	22,508	22,508	22,508	22,508	270,097	
						Servicios de asuntos privados y estratégicos	Documento	Meta física	1	1	1	1	1	1	1	1	1	1	1	1	12	
						Servicios de asuntos privados y estratégicos	Documento	Meta financiera	22,508	22,508	22,508	22,508	22,508	22,508	22,508	22,508	22,508	22,508	22,508	22,508	270,097	
1	0	0	9	0	0	Servicios de supervisión general	Documento	Meta física	1	1	1	1	1	1	1	1	1	1	1	1	12	
						Servicios de supervisión general	Documento	Meta financiera	69,232	69,232	69,232	69,232	69,232	69,232	69,232	69,232	69,232	69,232	69,232	69,232	69,232	830,785
						Servicios de supervisión general	Documento	Meta física	1	1	1	1	1	1	1	1	1	1	1	1	12	
						Servicios de supervisión general	Documento	Meta financiera	69,232	69,232	69,232	69,232	69,232	69,232	69,232	69,232	69,232	69,232	69,232	69,232	69,232	830,785
						Servicios de supervisión general	Documento	Meta física	1	1	1	1	1	1	1	1	1	1	1	1	12	
						Servicios de supervisión general	Documento	Meta financiera	69,232	69,232	69,232	69,232	69,232	69,232	69,232	69,232	69,232	69,232	69,232	69,232	69,232	830,785

PROGRAMA	SUBPROGRAMA	PROYECTO	ACTIVIDAD	OBRA	CODIGO SNIP	PRODUCTO / SUBPRODUCTO / ACCIONES	UNIDAD DE MEDIDA	Cuantificación de metas 2024												META FISICA Y FINANCIERA						
								Ene	Feb.	Mar	Abr.	Muy	Jun.	Jul.	Ago.	Sep.	Oct.	Nov.	Dic.							
1	0	0	10	0	0	Servicios de asesoría Jurídica	Documento	Meta física	1	1	1	1	1	1	1	1	1	1	1	1	12					
								Meta financiera	75,106	75,106	75,106	75,106	75,106	75,106	75,106	75,106	75,106	75,106	75,106	75,106	75,106	75,106	75,106	75,106	75,106	75,106
						Servicios de asesoría Jurídica	Documento	Meta física	1	1	1	1	1	1	1	1	1	1	1	1	12					
								Meta financiera	75,106	75,106	75,106	75,106	75,106	75,106	75,106	75,106	75,106	75,106	75,106	75,106	75,106	75,106	75,106	75,106	75,106	901,275
						Servicios de asesoría Jurídica	Documento	Meta física	1	1	1	1	1	1	1	1	1	1	1	1	1	1	1	1	1	12
								Meta financiera	75,106	75,106	75,106	75,106	75,106	75,106	75,106	75,106	75,106	75,106	75,106	75,106	75,106	75,106	75,106	75,106	75,106	75,106
1	0	0	11	0	0	Servicios de Jefatura administrativa	Documento	Meta física	1	1	1	1	1	1	1	1	1	1	1	1	12					
								Meta financiera	138,165	138,165	138,165	138,165	138,165	138,165	138,165	138,165	138,165	138,165	138,165	138,165	138,165	138,165	138,165	138,165	138,165	138,165
						Servicios de Jefatura administrativa	Documento	Meta física	1	1	1	1	1	1	1	1	1	1	1	1	12					
								Meta financiera	138,165	138,165	138,165	138,165	138,165	138,165	138,165	138,165	138,165	138,165	138,165	138,165	138,165	138,165	138,165	138,165	138,165	1,657,977
						Servicios de Jefatura administrativa	Documento	Meta física	1	1	1	1	1	1	1	1	1	1	1	1	1	1	1	1	1	12
								Meta financiera	138,165	138,165	138,165	138,165	138,165	138,165	138,165	138,165	138,165	138,165	138,165	138,165	138,165	138,165	138,165	138,165	138,165	138,165



PROGRAMA	SUBPROGRAMA	PROYECTO	ACTIVIDAD	OBRA	CODIGO SNIP	PRODUCTO / SUBPRODUCTO / ACCIONES	UNIDAD DE MEDIDA	Cuantificación de metas 2024												META FISICA Y FINANCIERA			
								Ene	Feb.	Mar	Abr.	Muy	Jun.	Jul.	Ago.	Sep.	Oct.	Nov.	Dic.				
						Servicios Administrativos	Documento	Meta física	1	1	1	1	1	1	1	1	1	1	1	1	1	1	12
						Servicios Administrativos	Documento	Meta financiera	6,317,155	6,317,155	6,317,155	6,317,155	6,317,155	6,317,155	6,317,155	6,317,155	6,317,155	6,317,155	6,317,155	6,317,155	6,317,155	6,317,155	75,805,858
1	0	0	14	0	0	Servicios de recursos humanos	Documento	Meta física	1	1	1	1	1	1	1	1	1	1	1	1	1	1	12
1	0	0	14	0	0	Servicios de recursos humanos	Documento	Meta financiera	781,109	781,109	781,109	781,109	781,109	781,109	781,109	781,109	781,109	781,109	781,109	781,109	781,109	781,109	9,373,307
						Servicios de Recursos Humanos	Documento	Meta física	1	1	1	1	1	1	1	1	1	1	1	1	1	1	12
						Servicios de Recursos Humanos	Documento	Meta financiera	781,109	781,109	781,109	781,109	781,109	781,109	781,109	781,109	781,109	781,109	781,109	781,109	781,109	781,109	9,373,307
						Servicios de Recursos Humanos	Documento	Meta física	1	1	1	1	1	1	1	1	1	1	1	1	1	1	12
						Servicios de Recursos Humanos	Documento	Meta financiera	781,109	781,109	781,109	781,109	781,109	781,109	781,109	781,109	781,109	781,109	781,109	781,109	781,109	781,109	9,373,307
1	0	0	15	0	0	Servicios de capacitación	Documento	Meta física	1	1	1	1	1	1	1	1	1	1	1	1	1	1	12
1	0	0	15	0	0	Servicios de capacitación	Documento	Meta financiera	345,186	345,186	345,186	345,186	345,186	345,186	345,186	345,186	345,186	345,186	345,186	345,186	345,186	345,186	4,142,233
						Servicios de capacitación	Documento	Meta física	1	1	1	1	1	1	1	1	1	1	1	1	1	1	12
						Servicios de capacitación	Documento	Meta financiera	345,186	345,186	345,186	345,186	345,186	345,186	345,186	345,186	345,186	345,186	345,186	345,186	345,186	345,186	4,142,233

PROGRAMA	SUBPROGRAMA	PROYECTO	ACTIVIDAD	OBRA	CODIGO SNIP	PRODUCTO / SUBPRODUCTO / ACCIONES	UNIDAD DE MEDIDA	Cuantificación de metas 2024												META FISICA Y FINANCIERA			
								Ene	Feb.	Mar	Abr.	Muy	Jun.	Jul.	Ago.	Sep.	Oct.	Nov.	Dic.				
						Servicios de capacitación	Documento	Meta física	1	1	1	1	1	1	1	1	1	1	1	1	1	12	
						Servicios de capacitación	Documento	Meta financiera	345,186	345,186	345,186	345,186	345,186	345,186	345,186	345,186	345,186	345,186	345,186	345,186	345,186	345,186	4,142,233
1	0	0	16	0	0	Servicios de Auditoría Interna	Documento	Meta física	1	1	1	1	1	1	1	1	1	1	1	1	1	12	
1	0	0	16	0	0	Servicios de Auditoría Interna	Documento	Meta financiera	87,472	87,472	87,472	87,472	87,472	87,472	87,472	87,472	87,472	87,472	87,472	87,472	87,472	87,472	1,049,662
						Servicios de Auditoría Interna	Documento	Meta física	1	1	1	1	1	1	1	1	1	1	1	1	1	12	
						Servicios de Auditoría Interna	Documento	Meta financiera	87,472	87,472	87,472	87,472	87,472	87,472	87,472	87,472	87,472	87,472	87,472	87,472	87,472	87,472	1,049,662
						Servicios de Auditoría Interna	Documento	Meta física	1	1	1	1	1	1	1	1	1	1	1	1	1	12	
						Servicios de Auditoría Interna	Documento	Meta financiera	87,472	87,472	87,472	87,472	87,472	87,472	87,472	87,472	87,472	87,472	87,472	87,472	87,472	87,472	1,049,662
1	0	0	17	0	0	Servicios de desarrollo Tecnológico	Documento	Meta física	1	1	1	1	1	1	1	1	1	1	1	1	1	12	
1	0	0	17	0	0	Servicios de desarrollo Tecnológico	Documento	Meta financiera	5,636,141	5,636,141	5,636,141	5,636,141	5,636,141	5,636,141	5,636,141	5,636,141	5,636,141	5,636,141	5,636,141	5,636,141	5,636,141	5,636,141	67,633,692

PROGRAMA	SUBPROGRAMA	PROYECTO	ACTIVIDAD	OBRA	CODIGO SNIP	PRODUCTO / SUBPRODUCTO / ACCIONES	UNIDAD DE MEDIDA	Cuantificación de metas 2024												META FISICA Y FINANCIERA				
								Ene	Feb.	Mar	Abr.	Muy	Jun.	Jul.	Ago.	Sep.	Oct.	Nov.	Dic.					
						Servicios de desarrollo Tecnológico	Documento	Meta física	1	1	1	1	1	1	1	1	1	1	1	12				
								Meta financiera	5,636,141	5,636,141	5,636,141	5,636,141	5,636,141	5,636,141	5,636,141	5,636,141	5,636,141	5,636,141	5,636,141	5,636,141	5,636,141	5,636,141	67,633,692	
						Servicios de desarrollo Tecnológico	Documento	Meta física	1	1	1	1	1	1	1	1	1	1	1	1	1	1	1	12
								Meta financiera	5,636,141	5,636,141	5,636,141	5,636,141	5,636,141	5,636,141	5,636,141	5,636,141	5,636,141	5,636,141	5,636,141	5,636,141	5,636,141	5,636,141	67,633,692	
1	0	0	18	0	0	Servicios de Evaluación del desempeño	Documento	Meta física	1	1	1	1	1	1	1	1	1	1	1	12				
								Meta financiera	39,092	39,092	39,092	39,092	39,092	39,092	39,092	39,092	39,092	39,092	39,092	39,092	39,092	39,092	469,108	
						Servicios de Evaluación del desempeño	Documento	Meta física	1	1	1	1	1	1	1	1	1	1	1	12				
								Meta financiera	39,092	39,092	39,092	39,092	39,092	39,092	39,092	39,092	39,092	39,092	39,092	39,092	39,092	39,092	469,108	
						Servicios de Evaluación del desempeño	Documento	Meta física	1	1	1	1	1	1	1	1	1	1	1	1	1	1	12	
								Meta financiera	39,092	39,092	39,092	39,092	39,092	39,092	39,092	39,092	39,092	39,092	39,092	39,092	39,092	39,092	469,108	



PROGRAMA	SUBPROGRAMA	PROYECTO	ACTIVIDAD	OBRA	CODIGO SNIP	PRODUCTO / SUBPRODUCTO / ACCIONES	UNIDAD DE MEDIDA	Cuantificación de metas 2024													META FISICA Y FINANCIERA				
								Ene	Feb.	Mar	Abr.	Muy	Jun.	Jul.	Ago.	Sep.	Oct.	Nov.	Dic.						
1	0	0	19	0	0	Servicios de Información	Documento	Meta física	1	1	1	1	1	1	1	1	1	1	1	1	12				
								Meta financiera	517,462	517,462	517,462	517,462	517,462	517,462	517,462	517,462	517,462	517,462	517,462	517,462	517,462	517,462	517,462	517,462	517,462
						Servicios de Información	Documento	Meta física	1	1	1	1	1	1	1	1	1	1	1	1	12				
								Meta financiera	517,462	517,462	517,462	517,462	517,462	517,462	517,462	517,462	517,462	517,462	517,462	517,462	517,462	517,462	517,462	517,462	6,209,540
						Servicios de Información	Documento	Meta física	1	1	1	1	1	1	1	1	1	1	1	1	1	1	1	1	12
								Meta financiera	517,462	517,462	517,462	517,462	517,462	517,462	517,462	517,462	517,462	517,462	517,462	517,462	517,462	517,462	517,462	517,462	517,462
1	0	0	20	0	0	Servicios de Procedimientos disciplinarios	Documento	Meta física	1	1	1	1	1	1	1	1	1	1	1	1	12				
								Meta financiera	117,312	117,312	117,312	117,312	117,312	117,312	117,312	117,312	117,312	117,312	117,312	117,312	117,312	117,312	117,312	117,312	117,312
						Servicios de Procedimientos disciplinarios	Documento	Meta física	1	1	1	1	1	1	1	1	1	1	1	1	12				
								Meta financiera	117,312	117,312	117,312	117,312	117,312	117,312	117,312	117,312	117,312	117,312	117,312	117,312	117,312	117,312	117,312	117,312	1,407,746
						Servicios de Procedimientos disciplinarios	Documento	Meta física	1	1	1	1	1	1	1	1	1	1	1	1	1	1	1	1	12
								Meta financiera	117,312	117,312	117,312	117,312	117,312	117,312	117,312	117,312	117,312	117,312	117,312	117,312	117,312	117,312	117,312	117,312	117,312

PROGRAMA	SUBPROGRAMA	PROYECTO	ACTIVIDAD	OBRA	CODIGO SNIP	PRODUCTO / SUBPRODUCTO / ACCIONES	UNIDAD DE MEDIDA	Cuantificación de metas 2024																
								Ene	Feb.	Mar	Abr.	Muy	Jun.	Jul.	Ago.	Sep.	Oct.	Nov.	Dic.	META FISICA Y FINANCIERA				
1	0	0	21	0	0	Servicios de Seguridad	Documento	Meta física	1	1	1	1	1	1	1	1	1	1	1	1	12			
								Meta financiera	5,265,468	5,265,468	5,265,468	5,265,468	5,265,468	5,265,468	5,265,468	5,265,468	5,265,468	5,265,468	5,265,468	5,265,468	5,265,468	5,265,468	5,265,468	5,265,468
						Servicios de Seguridad	Documento	Meta física	1	1	1	1	1	1	1	1	1	1	1	1	1	12		
								Meta financiera	5,265,468	5,265,468	5,265,468	5,265,468	5,265,468	5,265,468	5,265,468	5,265,468	5,265,468	5,265,468	5,265,468	5,265,468	5,265,468	5,265,468	5,265,468	5,265,468
						Servicios de Seguridad	Documento	Meta física	1	1	1	1	1	1	1	1	1	1	1	1	1	12		
								Meta financiera	5,265,468	5,265,468	5,265,468	5,265,468	5,265,468	5,265,468	5,265,468	5,265,468	5,265,468	5,265,468	5,265,468	5,265,468	5,265,468	5,265,468	5,265,468	63,185,617
1	0	0	22	0	0	Procedimientos disciplinarios resueltos	Documento	Meta física	1	1	1	1	1	1	1	1	1	1	1	1	1	12		
								Meta financiera	73,021	73,021	73,021	73,021	73,021	73,021	73,021	73,021	73,021	73,021	73,021	73,021	73,021	73,021	73,021	73,021
						Procedimientos disciplinarios resueltos	Documento	Meta física	1	1	1	1	1	1	1	1	1	1	1	1	1	1	12	
								Meta financiera	73,021	73,021	73,021	73,021	73,021	73,021	73,021	73,021	73,021	73,021	73,021	73,021	73,021	73,021	73,021	73,021

PROGRAMA	SUBPROGRAMA	PROYECTO	ACTIVIDAD	OBRA	CODIGO SNIP	PRODUCTO / SUBPRODUCTO / ACCIONES	UNIDAD DE MEDIDA	Cuantificación de metas 2024												META FISICA Y FINANCIERA			
								Ene	Feb.	Mar	Abr.	Muy	Jun.	Jul.	Ago.	Sep.	Oct.	Nov.	Dic.				
						Procedimientos disciplinarios resueltos	Documento	Meta física	1	1	1	1	1	1	1	1	1	1	1	1	1	12	
								Meta financiera	73,021	73,021	73,021	73,021	73,021	73,021	73,021	73,021	73,021	73,021	73,021	73,021	73,021	73,021	876,256
1	0	0	23	0	0	Servicios de coordinación nacional	Documento	Meta física	8	8	8	8	8	8	8	8	8	8	8	8	8	96	
								Meta financiera	488,870	488,870	488,870	488,870	488,870	488,870	488,870	488,870	488,870	488,870	488,870	488,870	488,870	488,870	5,866,441
						Servicios de Coordinación nacional	Documento	Meta física	8	8	8	8	8	8	8	8	8	8	8	8	8	96	
								Meta financiera	488,870	488,870	488,870	488,870	488,870	488,870	488,870	488,870	488,870	488,870	488,870	488,870	488,870	488,870	5,866,441
						Servicios de Coordinación nacional	Documento	Meta física	8	8	8	8	8	8	8	8	8	8	8	8	8	96	
								Meta financiera	488,870	488,870	488,870	488,870	488,870	488,870	488,870	488,870	488,870	488,870	488,870	488,870	488,870	488,870	5,866,441
1	0	0	24	0	0	Bienes de uso temporal	Documento	Meta física	1	1	1	1	1	1	1	1	1	1	1	1	1	12	
								Meta financiera	1,159,212	1,159,212	1,159,212	1,159,212	1,159,212	1,159,212	1,159,212	1,159,212	1,159,212	1,159,212	1,159,212	1,159,212	1,159,212	1,159,212	13,910,544

PROGRAMA	SUBPROGRAMA	PROYECTO	ACTIVIDAD	OBRA	CODIGO SNIP	PRODUCTO / SUBPRODUCTO / ACCIONES	UNIDAD DE MEDIDA	Cuantificación de metas 2024												META FISICA Y FINANCIERA						
								Ene	Feb.	Mar	Abr.	Muy	Jun.	Jul.	Ago.	Sep.	Oct.	Nov.	Dic.							
						Bienes de Uso Temporal	Documento	Meta física	1	1	1	1	1	1	1	1	1	1	1	1	12					
							Documento	Meta financiera	1,159,212	1,159,212	1,159,212	1,159,212	1,159,212	1,159,212	1,159,212	1,159,212	1,159,212	1,159,212	1,159,212	1,159,212	1,159,212	1,159,212	1,159,212	1,159,212	13,910,544	
						Bienes de Uso Temporal	Documento	Meta física	1	1	1	1	1	1	1	1	1	1	1	1	1	1	1	1	1	12
							Documento	Meta financiera	1,159,212	1,159,212	1,159,212	1,159,212	1,159,212	1,159,212	1,159,212	1,159,212	1,159,212	1,159,212	1,159,212	1,159,212	1,159,212	1,159,212	1,159,212	1,159,212	1,159,212	13,910,544
1	0	0	25	0	0	Servicios de coordinación Región I Metropolitana	Documento	Meta física	1	1	1	1	1	1	1	1	1	1	1	1	12					
								Meta financiera	131,992	131,992	131,992	131,992	131,992	131,992	131,992	131,992	131,992	131,992	131,992	131,992	131,992	131,992	131,992	131,992	1,583,906	
						Servicios de coordinación Región I Metropolitana	Documento	Meta física	1	1	1	1	1	1	1	1	1	1	1	1	12					
								Documento	Meta financiera	131,992	131,992	131,992	131,992	131,992	131,992	131,992	131,992	131,992	131,992	131,992	131,992	131,992	131,992	131,992	1,583,906	
						Servicios de coordinación Región I Metropolitana	Documento	Meta física	1	1	1	1	1	1	1	1	1	1	1	1	1	1	1	1	12	
								Documento	Meta financiera	131,992	131,992	131,992	131,992	131,992	131,992	131,992	131,992	131,992	131,992	131,992	131,992	131,992	131,992	131,992	131,992	1,583,906

PROGRAMA	SUBPROGRAMA	PROYECTO	ACTIVIDAD	OBRA	CODIGO SNIP	PRODUCTO / SUBPRODUCTO / ACCIONES	UNIDAD DE MEDIDA	Cuantificación de metas 2024												META FISICA Y FINANCIERA						
								Ene	Feb.	Mar	Abr.	Muy	Jun.	Jul.	Ago.	Sep.	Oct.	Nov.	Dic.							
1	0	0	26	0	0	Servicios de Información Pública	Documento	Meta física	1	1	1	1	1	1	1	1	1	1	1	1	12					
								Meta financiera	29,882	29,882	29,882	29,882	29,882	29,882	29,882	29,882	29,882	29,882	29,882	29,882	29,882	29,882	29,882	29,882	358,581	
						Servicios de Información Pública	Documento	Meta física	1	1	1	1	1	1	1	1	1	1	1	1	12					
								Meta financiera	29,882	29,882	29,882	29,882	29,882	29,882	29,882	29,882	29,882	29,882	29,882	29,882	29,882	29,882	29,882	358,581		
						Servicios de Información Pública	Documento	Meta física	1	1	1	1	1	1	1	1	1	1	1	1	1	1	1	1	1	12
								Meta financiera	29,882	29,882	29,882	29,882	29,882	29,882	29,882	29,882	29,882	29,882	29,882	29,882	29,882	29,882	29,882	29,882	29,882	358,581
1	0	0	27	0	0	Servicios de coordinación Región II Guatemala	Documento	Meta física	1	1	1	1	1	1	1	1	1	1	1	1	12					
								Meta financiera	32,299	32,299	32,299	32,299	32,299	32,299	32,299	32,299	32,299	32,299	32,299	32,299	32,299	32,299	32,299	32,299	387,593	
						Servicios de coordinación Región II Guatemala	Documento	Meta física	1	1	1	1	1	1	1	1	1	1	1	1	12					
								Meta financiera	32,299	32,299	32,299	32,299	32,299	32,299	32,299	32,299	32,299	32,299	32,299	32,299	32,299	32,299	32,299	32,299	387,593	

PROGRAMA	SUBPROGRAMA	PROYECTO	ACTIVIDAD	OBRA	CODIGO SNIP	PRODUCTO / SUBPRODUCTO / ACCIONES	UNIDAD DE MEDIDA	Cuantificación de metas 2024															
								Ene	Feb.	Mar	Abr.	Muy	Jun.	Jul.	Ago.	Sep.	Oct.	Nov.	Dic.	META FISICA Y FINANCIERA			
						Servicios de coordinación Región II Guatemala	Documento	Meta física	1	1	1	1	1	1	1	1	1	1	1	1	1	12	
						Servicios de coordinación Región II Guatemala	Documento	Meta financiera	32,299	32,299	32,299	32,299	32,299	32,299	32,299	32,299	32,299	32,299	32,299	32,299	32,299	32,299	387,593
1	0	0	28	0	0	Servicios Técnicos y Administrativos	Documento	Meta física	8	8	8	8	8	8	8	8	8	8	8	8	8	8	96
1	0	0	28	0	0	Servicios Técnicos y Administrativos	Documento	Meta financiera	12,444,414	12,444,414	12,444,414	12,444,414	12,444,414	12,444,414	12,444,414	12,444,414	12,444,414	12,444,414	12,444,414	12,444,414	12,444,414	12,444,414	149,332,966
						Servicios Técnicos y Administrativos	Documento	Meta física	8	8	8	8	8	8	8	8	8	8	8	8	8	8	96
						Servicios Técnicos y Administrativos	Documento	Meta financiera	12,444,414	12,444,414	12,444,414	12,444,414	12,444,414	12,444,414	12,444,414	12,444,414	12,444,414	12,444,414	12,444,414	12,444,414	12,444,414	12,444,414	149,332,966
						Servicios Técnicos y Administrativos	Documento	Meta física	8	8	8	8	8	8	8	8	8	8	8	8	8	8	96
						Servicios Técnicos y Administrativos	Documento	Meta financiera	12,444,414	12,444,414	12,444,414	12,444,414	12,444,414	12,444,414	12,444,414	12,444,414	12,444,414	12,444,414	12,444,414	12,444,414	12,444,414	12,444,414	149,332,966
1	0	0	29	0	0	Servicios en materia contra la corrupción	Documento	Meta física	1	1	1	1	1	1	1	1	1	1	1	1	1	1	12
1	0	0	29	0	0	Servicios en materia contra la corrupción	Documento	Meta financiera	6,165	6,165	6,165	6,165	6,165	6,165	6,165	6,165	6,165	6,165	6,165	6,165	6,165	6,165	73,980

PROGRAMA	SUBPROGRAMA	PROYECTO	ACTIVIDAD	OBRA	CODIGO SNIP	PRODUCTO / SUBPRODUCTO / ACCIONES	UNIDAD DE MEDIDA	Cuantificación de metas 2024												META FISICA Y FINANCIERA						
								Ene	Feb.	Mar	Abr.	Muy	Jun.	Jul.	Ago.	Sep.	Oct.	Nov.	Dic.							
						Servicios en materia contra la corrupción	Documento	Meta física	1	1	1	1	1	1	1	1	1	1	1	1	12					
							Documento	Meta financiera	6,165	6,165	6,165	6,165	6,165	6,165	6,165	6,165	6,165	6,165	6,165	6,165	6,165	6,165	6,165	6,165	6,165	73,980
						Servicios en materia contra la corrupción	Documento	Meta física	1	1	1	1	1	1	1	1	1	1	1	1	1	1	1	1	1	12
							Documento	Meta financiera	6,165	6,165	6,165	6,165	6,165	6,165	6,165	6,165	6,165	6,165	6,165	6,165	6,165	6,165	6,165	6,165	6,165	6,165
1	0	0	30	0	0	Servicios de atención especializados de asuntos internacionales	Documento	Meta física	1	1	1	1	1	1	1	1	1	1	1	1	12					
							Documento	Meta financiera	108,345	108,345	108,345	108,345	108,345	108,345	108,345	108,345	108,345	108,345	108,345	108,345	108,345	108,345	108,345	108,345	108,345	1,300,144
						Servicios de atención especializados de asuntos internacionales	Documento	Meta física	1	1	1	1	1	1	1	1	1	1	1	1	12					
							Documento	Meta financiera	108,345	108,345	108,345	108,345	108,345	108,345	108,345	108,345	108,345	108,345	108,345	108,345	108,345	108,345	108,345	108,345	1,300,144	
						Servicios de atención especializados de asuntos internacionales	Documento	Meta física	1	1	1	1	1	1	1	1	1	1	1	1	1	1	1	1	12	
							Documento	Meta financiera	108,345	108,345	108,345	108,345	108,345	108,345	108,345	108,345	108,345	108,345	108,345	108,345	108,345	108,345	108,345	108,345	108,345	1,300,144

PROGRAMA	SUBPROGRAMA	PROYECTO	ACTIVIDAD	OBRA	CODIGO SNIP	PRODUCTO / SUBPRODUCTO / ACCIONES	UNIDAD DE MEDIDA	Cuantificación de metas 2024												META FISICA Y FINANCIERA							
								Ene	Feb.	Mar	Abr.	Muy	Jun.	Jul.	Ago.	Sep.	Oct.	Nov.	Dic.								
1	0	0	31	0	0	Servicio de asesoría en análisis y verificación	Documento	Meta física	1	1	1	1	1	1	1	1	1	1	1	1	12						
								Meta financiera	82,416	82,416	82,416	82,416	82,416	82,416	82,416	82,416	82,416	82,416	82,416	82,416	82,416	82,416	82,416	82,416	82,416	82,416	988,995
						Servicio de asesoría en análisis y verificación	Documento	Meta física	1	1	1	1	1	1	1	1	1	1	1	1	1	12					
								Meta financiera	82,416	82,416	82,416	82,416	82,416	82,416	82,416	82,416	82,416	82,416	82,416	82,416	82,416	82,416	82,416	82,416	82,416	82,416	988,995
						Servicio de asesoría en análisis y verificación	Documento	Meta física	1	1	1	1	1	1	1	1	1	1	1	1	1	1	1	1	1	1	12
								Meta financiera	82,416	82,416	82,416	82,416	82,416	82,416	82,416	82,416	82,416	82,416	82,416	82,416	82,416	82,416	82,416	82,416	82,416	82,416	82,416
1	0	0	32	0	0	Servicios de fortalecimiento y modernización del Ministerio Público	Documento	Meta física	1	1	1	1	1	1	1	1	1	1	1	1	1	12					
								Meta financiera	19,629,41	19,629,41	19,629,41	19,629,41	19,629,41	19,629,41	19,629,41	19,629,41	19,629,41	19,629,41	19,629,41	19,629,41	19,629,41	19,629,41	19,629,41	19,629,41	19,629,41	19,629,41	235,552,951
						Servicios de fortalecimiento y modernización del Ministerio Público	Documento	Meta física	1	1	1	1	1	1	1	1	1	1	1	1	1	1	12				
								Meta financiera	19,629,41	19,629,41	19,629,41	19,629,41	19,629,41	19,629,41	19,629,41	19,629,41	19,629,41	19,629,41	19,629,41	19,629,41	19,629,41	19,629,41	19,629,41	19,629,41	19,629,41	19,629,41	19,629,41



PROGRAMA	SUBPROGRAMA	PROYECTO	ACTIVIDAD	OBRA	CODIGO SNIP	PRODUCTO / SUBPRODUCTO / ACCIONES	UNIDAD DE MEDIDA	Cuantificación de metas 2024												META FISICA Y FINANCIERA				
								Ene	Feb.	Mar	Abr.	Muy	Jun.	Jul.	Ago.	Sep.	Oct.	Nov.	Dic.					
						Servicios de fortalecimiento y modernización del Ministerio Público	Documento	Meta física	1	1	1	1	1	1	1	1	1	1	1	1	1	1	1	12
						Servicios de fortalecimiento y modernización del Ministerio Público	Documento	Meta financiera	19,629,41	19,629,41	19,629,41	19,629,41	19,629,41	19,629,41	19,629,41	19,629,41	19,629,41	19,629,41	19,629,41	19,629,41	19,629,41	19,629,41	19,629,41	235,552,951
11	1	0	1	0	0	Denuncias en Fiscalías Distritales atendidas	Caso	Meta física	20,659	20,659	20,659	20,659	20,659	20,660	20,660	20,660	20,660	20,660	20,660	20,660	20,660	20,660	20,660	247,915
						Denuncias en Fiscalías Distritales atendidas	Caso	Meta financiera	6,461,435	6,461,435	6,461,435	6,461,435	6,461,435	6,461,435	6,461,435	6,461,435	6,461,435	6,461,435	6,461,435	6,461,435	6,461,435	6,461,435	6,461,435	77,537,218
						Denuncias de delitos de acción penal pública en Fiscalías Distritales con salida procesal	Caso	Meta física	14,154	14,155	14,155	14,155	14,155	14,155	14,155	14,155	14,155	14,155	14,155	14,155	14,155	14,155	14,155	169,859
						Denuncias de delitos de acción penal pública en Fiscalías Distritales con salida procesal	Caso	Meta financiera	6,461,435	6,461,435	6,461,435	6,461,435	6,461,435	6,461,435	6,461,435	6,461,435	6,461,435	6,461,435	6,461,435	6,461,435	6,461,435	6,461,435	6,461,435	77,537,218

PROGRAMA	SUBPROGRAMA	PROYECTO	ACTIVIDAD	OBRA	CODIGO SNIP	PRODUCTO / SUBPRODUCTO / ACCIONES	UNIDAD DE MEDIDA	Cuantificación de metas 2024																	
								Ene	Feb.	Mar	Abr.	Muy	Jun.	Jul.	Ago.	Sep.	Oct.	Nov.	Dic.	META FISICA Y FINANCIERA					
						Denuncias de delitos de acción penal pública en Fiscalías Distritales con salida procesal	Caso	Meta física	14,154	14,155	14,155	14,155	14,155	14,155	14,155	14,155	14,155	14,155	14,155	14,155	14,155	14,155	14,155	169,859	
						Denuncias de delitos de acción penal pública en Fiscalías Distritales con salida procesal	Caso	Meta financiera	6,461,435	6,461,435	6,461,435	6,461,435	6,461,435	6,461,435	6,461,435	6,461,435	6,461,435	6,461,435	6,461,435	6,461,435	6,461,435	6,461,435	6,461,435	6,461,435	77,537,218
11	1	0	2	0	0	Denuncias en Fiscalías Municipales atendidas	Caso	Meta física	8,151	8,151	8,151	8,151	8,152	8,152	8,152	8,152	8,152	8,152	8,152	8,152	8,152	8,152	8,152	8,152	97,820
						Denuncias en Fiscalías Municipales atendidas	Caso	Meta financiera	6,448,688	6,448,688	6,448,688	6,448,688	6,448,688	6,448,688	6,448,688	6,448,688	6,448,688	6,448,688	6,448,688	6,448,688	6,448,688	6,448,688	6,448,688	6,448,688	77,384,254
						Denuncias de delitos de acción penal pública en Fiscalías Municipales con salida procesal	Caso	Meta física	8,913	8,913	8,913	8,914	8,914	8,914	8,914	8,914	8,914	8,914	8,914	8,914	8,914	8,914	8,914	8,914	106,965
						Denuncias de delitos de acción penal pública en Fiscalías Municipales con salida procesal	Caso	Meta financiera	6,448,688	6,448,688	6,448,688	6,448,688	6,448,688	6,448,688	6,448,688	6,448,688	6,448,688	6,448,688	6,448,688	6,448,688	6,448,688	6,448,688	6,448,688	6,448,688	77,384,254

PROGRAMA	SUBPROGRAMA	PROYECTO	ACTIVIDAD	OBRA	CODIGO SNIP	PRODUCTO / SUBPRODUCTO / ACCIONES	UNIDAD DE MEDIDA	Cuantificación de metas 2024										META FISICA Y FINANCIERA						
								Ene	Feb.	Mar	Abr.	Muy	Jun.	Jul.	Ago.	Sep.	Oct.		Nov.	Dic.				
						Denuncias de delitos de acción penal pública en Fiscalías Municipales con salida procesal	Caso	Meta física	8,913	8,913	8,913	8,914	8,914	8,914	8,914	8,914	8,914	8,914	8,914	8,914	8,914	8,914	106,965	
						Denuncias de delitos de acción penal pública en Fiscalías Municipales con salida procesal	Caso	Meta financiera	6,448,688	6,448,688	6,448,688	6,448,688	6,448,688	6,448,688	6,448,688	6,448,688	6,448,688	6,448,688	6,448,688	6,448,688	6,448,688	6,448,688	6,448,688	77,384,254
11	1	0	3	0	0	Denuncias en Agencias Fiscales atendidas	Caso	Meta física	8,432	8,432	8,432	8,432	8,432	8,432	8,432	8,432	8,432	8,432	8,432	8,432	8,432	8,433	101,185	
						Denuncias en Agencias Fiscales atendidas	Caso	Meta financiera	20,659,351	20,659,351	20,659,351	20,659,351	20,659,351	20,659,351	20,659,351	20,659,351	20,659,351	20,659,351	20,659,351	20,659,351	20,659,351	20,659,351	20,659,351	247,912,212
						Denuncias de delitos de acción penal pública en Agencias Fiscales con salida procesal	Caso	Meta física	5,763	5,763	5,763	5,763	5,763	5,763	5,763	5,763	5,763	5,763	5,763	5,763	5,763	5,764	5,764	69,158
						Denuncias de delitos de acción penal pública en Agencias Fiscales con salida procesal	Caso	Meta financiera	20,659,351	20,659,351	20,659,351	20,659,351	20,659,351	20,659,351	20,659,351	20,659,351	20,659,351	20,659,351	20,659,351	20,659,351	20,659,351	20,659,351	20,659,351	247,912,212

PROGRAMA	SUBPROGRAMA	PROYECTO	ACTIVIDAD	OBRA	CODIGO SNIP	PRODUCTO / SUBPRODUCTO / ACCIONES	UNIDAD DE MEDIDA	Cuantificación de metas 2024										META FISICA Y FINANCIERA				
								Ene	Feb.	Mar	Abr.	Muy	Jun.	Jul.	Ago.	Sep.	Oct.		Nov.	Dic.		
						Denuncias de delitos de acción penal pública en Agencias Fiscales con salida procesal	Caso	Meta física	5,763	5,763	5,763	5,763	5,763	5,763	5,763	5,763	5,763	5,763	5,764	5,764	69,158	
						Denuncias de delitos de acción penal pública en Agencias Fiscales con salida procesal	Caso	Meta financiera	20,659,351	20,659,351	20,659,351	20,659,351	20,659,351	20,659,351	20,659,351	20,659,351	20,659,351	20,659,351	20,659,351	20,659,351	20,659,351	247,912,212
11	2	0	1	0	0	Denuncias de delitos contra el crimen organizado atendidas	Caso	Meta física	477	477	477	477	477	477	477	477	477	477	477	477	477	5,720
						Denuncias de delitos contra el crimen organizado o con salida procesal	Caso	Meta financiera	825,017	825,017	825,017	825,017	825,017	825,017	825,017	825,017	825,017	825,017	825,017	825,017	825,017	9,900,201
						Denuncias de delitos contra el crimen organizado o con salida procesal	Caso	Meta física	319	319	319	319	320	320	320	320	320	320	320	320	320	3,836
						Denuncias de delitos contra el crimen organizado o con salida procesal	Caso	Meta financiera	825,017	825,017	825,017	825,017	825,017	825,017	825,017	825,017	825,017	825,017	825,017	825,017	825,017	9,900,201

PROGRAMA	SUBPROGRAMA	PROYECTO	ACTIVIDAD	OBRA	CODIGO SNIP	PRODUCTO / SUBPRODUCTO / ACCIONES	UNIDAD DE MEDIDA	Cuantificación de metas 2024										META FISICA Y FINANCIERA					
								Ene	Feb.	Mar	Abr.	Muy	Jun.	Jul.	Ago.	Sep.	Oct.		Nov.	Dic.			
						Denuncias de delitos contra el crimen organizado o con salida procesal	Caso	Meta física	319	319	319	319	320	320	320	320	320	320	320	320	320	3,836	
						Denuncias de delitos contra el crimen organizado o con salida procesal	Caso	Meta financiera	825,017	825,017	825,017	825,017	825,017	825,017	825,017	825,017	825,017	825,017	825,017	825,017	825,017	9,900,201	
11	2	0	2	0	0	Denuncias de delitos contra el ambiente atendidas	Caso	Meta física	161	161	161	161	161	161	161	161	161	161	161	161	161	1,927	
						Denuncias de delitos contra el ambiente atendidas	Caso	Meta financiera	624,582	624,582	624,582	624,582	624,582	624,582	624,582	624,582	624,582	624,582	624,582	624,582	624,582	624,582	7,494,987
						Denuncias de delitos contra el ambiente con salida procesal	Caso	Meta física	179	179	179	179	179	179	179	179	179	179	179	179	179	2,148	
						Denuncias de delitos contra el ambiente con salida procesal	Caso	Meta financiera	624,582	624,582	624,582	624,582	624,582	624,582	624,582	624,582	624,582	624,582	624,582	624,582	624,582	624,582	7,494,987
						Denuncias de delitos contra el ambiente con salida procesal	Caso	Meta física	179	179	179	179	179	179	179	179	179	179	179	179	179	2,148	
						Denuncias de delitos contra el ambiente con salida procesal	Caso	Meta financiera	624,582	624,582	624,582	624,582	624,582	624,582	624,582	624,582	624,582	624,582	624,582	624,582	624,582	624,582	7,494,987

PROGRAMA	SUBPROGRAMA	PROYECTO	ACTIVIDAD	OBRA	CODIGO SNIP	PRODUCTO / SUBPRODUCTO / ACCIONES	UNIDAD DE MEDIDA	Cuantificación de metas 2024																				
								Ene	Feb.	Mar	Abr.	Muy	Jun.	Jul.	Ago.	Sep.	Oct.	Nov.	Dic.	META FISICA Y FINANCIERA								
11	2	0	3	0	0	Denuncias de delitos de narcoactividad atendidas	Caso	Meta física	117	117	117	117	117	117	117	117	117	117	117	117	117	117	117	117	117	117	1,408	
								Meta financiera	773,729	773,729	773,729	773,729	773,729	773,729	773,729	773,729	773,729	773,729	773,729	773,729	773,729	773,729	773,729	773,729	773,729	773,729	773,729	773,729
						Denuncias de delitos de narcoactividad con salida procesal	Caso	Meta física	188	188	188	188	188	188	188	188	189	189	189	189	189	189	189	189	189	189	189	2,262
								Meta financiera	773,729	773,729	773,729	773,729	773,729	773,729	773,729	773,729	773,729	773,729	773,729	773,729	773,729	773,729	773,729	773,729	773,729	773,729	773,729	773,729
						Denuncias de delitos de narcoactividad con salida procesal	Caso	Meta física	188	188	188	188	188	188	188	188	189	189	189	189	189	189	189	189	189	189	189	2,262
								Meta financiera	773,729	773,729	773,729	773,729	773,729	773,729	773,729	773,729	773,729	773,729	773,729	773,729	773,729	773,729	773,729	773,729	773,729	773,729	773,729	773,729
11	2	0	4	0	0	Denuncias de delitos contra el patrimonio cultural de la Nación atendidas	Caso	Meta física	12	12	12	12	12	12	12	12	12	12	12	12	12	12	12	12	12	12	12	146
								Meta financiera	49,402	49,402	49,402	49,402	49,402	49,402	49,402	49,402	49,402	49,402	49,402	49,402	49,402	49,402	49,402	49,402	49,402	49,402	49,402	49,402

PROGRAMA	SUBPROGRAMA	PROYECTO	ACTIVIDAD	OBRA	CODIGO SNIP	PRODUCTO / SUBPRODUCTO / ACCIONES	UNIDAD DE MEDIDA	Cuantificación de metas 2024										META FISICA Y FINANCIERA			
								Ene	Feb.	Mar	Abr.	Muy	Jun.	Jul.	Ago.	Sep.	Oct.		Nov.	Dic.	
						Denuncias de delitos contra el patrimonio cultural de la nación con salida procesal	Caso	Meta física	15	15	15	15	15	15	15	16	16	16	16	184	
							Caso	Meta financiera	49,402	49,402	49,402	49,402	49,402	49,402	49,402	49,402	49,402	49,402	49,402	49,402	49,402
						Denuncias de delitos contra el patrimonio cultural de la nación con salida procesal	Caso	Meta física	15	15	15	15	15	15	15	15	16	16	16	16	184
							Caso	Meta financiera	49,402	49,402	49,402	49,402	49,402	49,402	49,402	49,402	49,402	49,402	49,402	49,402	49,402
11	2	0	5	0	0	Denuncias de delitos contra la vida y la integridad de las personas atendidas	Caso	Meta física	144	144	144	144	144	144	144	144	144	144	144	1,725	
							Caso	Meta financiera	430,083	430,083	430,083	430,083	430,083	430,083	430,083	430,083	430,083	430,083	430,083	430,083	5,161,000

PROGRAMA	SUBPROGRAMA	PROYECTO	ACTIVIDAD	OBRA	CODIGO SNIP	PRODUCTO / SUBPRODUCTO / ACCIONES	UNIDAD DE MEDIDA	Cuantificación de metas 2024																	
								Ene	Feb.	Mar	Abr.	Muy	Jun.	Jul.	Ago.	Sep.	Oct.	Nov.	Dic.	META FISICA Y FINANCIERA					
						Denuncias de delitos contra la vida y la integridad de las personas con salida procesal	Caso	Meta física	344	344	344	344	344	344	345	345	345	345	345	345	345	4,134			
								Meta financiera	430,083	430,083	430,083	430,083	430,083	430,083	430,083	430,083	430,083	430,083	430,083	430,083	430,083	430,083	430,083	5,161,000	
							Caso	Meta física	344	344	344	344	344	344	345	345	345	345	345	345	345	345	345	345	4,134
								Meta financiera	430,083	430,083	430,083	430,083	430,083	430,083	430,083	430,083	430,083	430,083	430,083	430,083	430,083	430,083	430,083	430,083	5,161,000
11	2	0	6	0	0	Denuncias de delitos contra la trata de personas atendidas	Caso	Meta física	37	37	37	37	37	37	37	37	37	37	37	37	37	447			
								Meta financiera	853,421	853,421	853,421	853,421	853,421	853,421	853,421	853,421	853,421	853,421	853,421	853,421	853,421	853,421	853,421	10,241,053	
						Denuncias de delitos contra la trata de personas con salida procesal	Caso	Meta física	60	60	60	60	60	61	61	61	61	61	61	61	61	727			
								Meta financiera	853,421	853,421	853,421	853,421	853,421	853,421	853,421	853,421	853,421	853,421	853,421	853,421	853,421	853,421	853,421	10,241,053	



PROGRAMA	SUBPROGRAMA	PROYECTO	ACTIVIDAD	OBRA	CODIGO SNIP	PRODUCTO / SUBPRODUCTO / ACCIONES	UNIDAD DE MEDIDA	Cuantificación de metas 2024										META FISICA Y FINANCIERA				
								Ene	Feb.	Mar	Abr.	Muy	Jun.	Jul.	Ago.	Sep.	Oct.		Nov.	Dic.		
						Denuncias de delitos contra la trata de personas con salida procesal	Caso	Meta física	60	60	60	60	60	61	61	61	61	61	61	61	727	
						Denuncias de delitos contra la trata de personas con salida procesal	Caso	Meta financiera	853,421	853,421	853,421	853,421	853,421	853,421	853,421	853,421	853,421	853,421	853,421	853,421	853,421	10,241,053
11	2	0	7	0	0	Denuncias contra delitos de lavado de dinero u otros activos atendidas	Caso	Meta física	25	25	25	25	25	25	25	25	25	25	25	25	300	
						Denuncias contra delitos de lavado de dinero u otros activos atendidas	Caso	Meta financiera	370,942	370,942	370,942	370,942	370,942	370,942	370,942	370,942	370,942	370,942	370,942	370,942	370,942	4,451,308
						Denuncias contra delitos de lavado de dinero u otros activos con salida procesal	Caso	Meta física	27	27	27	27	27	28	28	28	28	28	28	28	28	331
						Denuncias contra delitos de lavado de dinero u otros activos con salida procesal	Caso	Meta financiera	370,942	370,942	370,942	370,942	370,942	370,942	370,942	370,942	370,942	370,942	370,942	370,942	370,942	4,451,308

PROGRAMA	SUBPROGRAMA	PROYECTO	ACTIVIDAD	OBRA	CODIGO SNIP	PRODUCTO / SUBPRODUCTO / ACCIONES	UNIDAD DE MEDIDA	Cuantificación de metas 2024										META FISICA Y FINANCIERA				
								Ene	Feb.	Mar	Abr.	Muy	Jun.	Jul.	Ago.	Sep.	Oct.		Nov.	Dic.		
						Denuncias contra delitos de lavado de dinero u otros activos con salida procesal	Caso	Meta física	27	27	27	27	27	28	28	28	28	28	28	28	331	
						Denuncias contra delitos de lavado de dinero u otros activos con salida procesal	Caso	Meta financiera	370,942	370,942	370,942	370,942	370,942	370,942	370,942	370,942	370,942	370,942	370,942	370,942	370,942	4,451,308
11	2	0	8	0	0	Denuncias de delitos administrativos atendidas	Caso	Meta física	250	250	250	250	250	250	250	250	250	250	250	250	250	3,000
						Denuncias de delitos administrativos atendidas	Caso	Meta financiera	142,933	142,933	142,933	142,933	142,933	142,933	142,933	142,933	142,933	142,933	142,933	142,933	142,933	1,715,192
						Denuncias de delitos administrativos con salida procesal	Caso	Meta física	238	238	238	238	238	238	238	238	238	238	238	239	239	2,858
						Denuncias de delitos administrativos con salida procesal	Caso	Meta financiera	142,933	142,933	142,933	142,933	142,933	142,933	142,933	142,933	142,933	142,933	142,933	142,933	142,933	1,715,192
						Denuncias de delitos administrativos con salida procesal	Caso	Meta física	238	238	238	238	238	238	238	238	238	238	239	239	2,858	
						Denuncias de delitos administrativos con salida procesal	Caso	Meta financiera	142,933	142,933	142,933	142,933	142,933	142,933	142,933	142,933	142,933	142,933	142,933	142,933	142,933	1,715,192

PROGRAMA	SUBPROGRAMA	PROYECTO	ACTIVIDAD	OBRA	CODIGO SNIP	PRODUCTO / SUBPRODUCTO / ACCIONES	UNIDAD DE MEDIDA	Cuantificación de metas 2024												META FISICA Y FINANCIERA			
								Ene	Feb.	Mar	Abr.	Muy	Jun.	Jul.	Ago.	Sep.	Oct.	Nov.	Dic.				
11	2	0	9	0	0	Denuncias de delitos en contra de los derechos humanos atendidas	Caso	Meta física	8	8	8	8	8	8	8	8	8	8	8	100			
								Meta financiera	546,685	546,685	546,685	546,685	546,685	546,685	546,685	546,685	546,685	546,685	546,685	546,685	546,685	546,685	6,560,217
						Denuncias de delitos en contra de los derechos humanos con salida procesal	Caso	Meta física	10	10	10	10	10	10	10	11	11	11	11	124			
								Meta financiera	546,685	546,685	546,685	546,685	546,685	546,685	546,685	546,685	546,685	546,685	546,685	546,685	546,685	546,685	6,560,217
						Denuncias de delitos en contra de los derechos humanos con salida procesal	Caso	Meta física	10	10	10	10	10	10	10	10	11	11	11	11	11	11	124
								Meta financiera	546,685	546,685	546,685	546,685	546,685	546,685	546,685	546,685	546,685	546,685	546,685	546,685	546,685	546,685	546,685
11	2	0	10	0	0	Denuncias de delitos contra la propiedad intelectual atendidas	Caso	Meta física	27	27	27	27	27	27	27	27	27	27	27	323			
								Meta financiera	63,625	63,625	63,625	63,625	63,625	63,625	63,625	63,625	63,625	63,625	63,625	63,625	63,625	63,625	763,498

PROGRAMA	SUBPROGRAMA	PROYECTO	ACTIVIDAD	OBRA	CODIGO SNIP	PRODUCTO / SUBPRODUCTO / ACCIONES	UNIDAD DE MEDIDA	Cuantificación de metas 2024										META FISICA Y FINANCIERA					
								Ene	Feb.	Mar	Abr.	Muy	Jun.	Jul.	Ago.	Sep.	Oct.		Nov.	Dic.			
						Denuncias de delitos contra la propiedad intelectual con salida procesal	Caso	Meta física	37	38	38	38	38	38	38	38	38	38	38	38	38	455	
						Denuncias de delitos contra la propiedad intelectual con salida procesal	Caso	Meta financiera	63,625	63,625	63,625	63,625	63,625	63,625	63,625	63,625	63,625	63,625	63,625	63,625	63,625	63,625	763,498
						Denuncias de delitos contra la propiedad intelectual con salida procesal	Caso	Meta física	37	38	38	38	38	38	38	38	38	38	38	38	38	455	
						Denuncias de delitos contra la propiedad intelectual con salida procesal	Caso	Meta financiera	63,625	63,625	63,625	63,625	63,625	63,625	63,625	63,625	63,625	63,625	63,625	63,625	63,625	63,625	763,498
11	2	0	11	0	0	Denuncias de delitos económicos atendidas	Caso	Meta física	25	25	25	25	25	25	25	25	25	25	25	25	25	300	
						Denuncias de delitos económicos con salida procesal	Caso	Meta financiera	115,427	115,427	115,427	115,427	115,427	115,427	115,427	115,427	115,427	115,427	115,427	115,427	115,427	115,427	1,385,127
						Denuncias de delitos económicos con salida procesal	Caso	Meta física	37	37	37	37	38	38	38	38	38	38	38	38	38	38	452
						Denuncias de delitos económicos con salida procesal	Caso	Meta financiera	115,427	115,427	115,427	115,427	115,427	115,427	115,427	115,427	115,427	115,427	115,427	115,427	115,427	115,427	1,385,127

PROGRAMA	SUBPROGRAMA	PROYECTO	ACTIVIDAD	OBRA	CODIGO SNIP	PRODUCTO / SUBPRODUCTO / ACCIONES	UNIDAD DE MEDIDA	Cuantificación de metas 2024										META FISICA Y FINANCIERA					
								Ene	Feb.	Mar	Abr.	Muy	Jun.	Jul.	Ago.	Sep.	Oct.		Nov.	Dic.			
						Denuncias de delitos económicos con salida procesal	Caso	Meta física	37	37	37	37	38	38	38	38	38	38	38	38	38	452	
						Denuncias de delitos económicos con salida procesal	Caso	Meta financiera	115,427	115,427	115,427	115,427	115,427	115,427	115,427	115,427	115,427	115,427	115,427	115,427	115,427	1,385,127	
11	2	0	12	0	0	Atención permanente a casos especiales de UNILAT	Documento	Meta física	1	1	1	1	1	1	1	1	1	1	1	1	1	12	
						Atención permanente a casos especiales de UNILAT	Documento	Meta financiera	29,616	29,616	29,616	29,616	29,616	29,616	29,616	29,616	29,616	29,616	29,616	29,616	29,616	29,616	355,386
						Atención permanente a casos especiales de UNILAT	Documento	Meta física	1	1	1	1	1	1	1	1	1	1	1	1	1	12	
						Atención permanente a casos especiales de UNILAT	Documento	Meta financiera	29,616	29,616	29,616	29,616	29,616	29,616	29,616	29,616	29,616	29,616	29,616	29,616	29,616	29,616	355,386

PROGRAMA	SUBPROGRAMA	PROYECTO	ACTIVIDAD	OBRA	CODIGO SNIP	PRODUCTO / SUBPRODUCTO / ACCIONES	UNIDAD DE MEDIDA	Cuantificación de metas 2024															
								Ene	Feb.	Mar	Abr.	Muy	Jun.	Jul.	Ago.	Sep.	Oct.	Nov.	Dic.	META FISICA Y FINANCIERA			
11	2	0	13	0	0	Denuncias contra el delito de extorsión atendidas	Caso	Meta física	537	537	537	537	537	538	538	538	538	538	538	538	6,451		
								Meta financiera	1,461,367	1,461,367	1,461,367	1,461,367	1,461,367	1,461,367	1,461,367	1,461,367	1,461,367	1,461,367	1,461,367	1,461,367	1,461,367	1,461,367	1,461,367
						Denuncias contra el delito de extorsión con salida procesal	Caso	Meta física	408	408	408	408	408	408	409	409	409	409	409	409	4,902		
								Meta financiera	1,461,367	1,461,367	1,461,367	1,461,367	1,461,367	1,461,367	1,461,367	1,461,367	1,461,367	1,461,367	1,461,367	1,461,367	1,461,367	1,461,367	17,536,403
						Denuncias contra el delito de extorsión con salida procesal	Caso	Meta física	408	408	408	408	408	408	409	409	409	409	409	409	409	409	4,902
								Meta financiera	1,461,367	1,461,367	1,461,367	1,461,367	1,461,367	1,461,367	1,461,367	1,461,367	1,461,367	1,461,367	1,461,367	1,461,367	1,461,367	1,461,367	1,461,367
11	2	0	14	0	0	Denuncias contra el delito de corrupción atendidas	Caso	Meta física	69	69	69	69	69	69	69	70	70	70	70	70	833		
								Meta financiera	429,564	429,564	429,564	429,564	429,564	429,564	429,564	429,564	429,564	429,564	429,564	429,564	429,564	429,564	429,564

PROGRAMA	SUBPROGRAMA	PROYECTO	ACTIVIDAD	OBRA	CODIGO SNIP	PRODUCTO / SUBPRODUCTO / ACCIONES	UNIDAD DE MEDIDA	Cuantificación de metas 2024															
								Ene	Feb.	Mar	Abr.	Muy	Jun.	Jul.	Ago.	Sep.	Oct.	Nov.	Dic.	META FISICA Y FINANCIERA			
						Denuncias contra el delito de corrupción con salida procesal	Caso	Meta física	271	271	271	271	271	271	271	271	272	272	272	272	272	3,256	
						Denuncias contra el delito de corrupción con salida procesal	Caso	Meta financiera	429,564	429,564	429,564	429,564	429,564	429,564	429,564	429,564	429,564	429,564	429,564	429,564	429,564	429,564	5,154,767
						Denuncias contra el delito de corrupción con salida procesal	Caso	Meta física	271	271	271	271	271	271	271	271	272	272	272	272	272	3,256	
						Denuncias contra el delito de corrupción con salida procesal	Caso	Meta financiera	429,564	429,564	429,564	429,564	429,564	429,564	429,564	429,564	429,564	429,564	429,564	429,564	429,564	429,564	5,154,767
11	2	0	15	0	0	Denuncias de delitos de asuntos internos atendidas	Caso	Meta física	25	25	25	25	25	25	25	25	25	25	25	25	25	300	
						Denuncias de delitos de asuntos internos atendidas	Caso	Meta financiera	104,469	104,469	104,469	104,469	104,469	104,469	104,469	104,469	104,469	104,469	104,469	104,469	104,469	104,469	1,253,623
						Denuncias de delitos de asuntos internos con salida procesal	Caso	Meta física	25	25	25	25	25	25	26	26	26	26	26	26	26	26	306
						Denuncias de delitos de asuntos internos con salida procesal	Caso	Meta financiera	104,469	104,469	104,469	104,469	104,469	104,469	104,469	104,469	104,469	104,469	104,469	104,469	104,469	104,469	1,253,623

PROGRAMA	SUBPROGRAMA	PROYECTO	ACTIVIDAD	OBRA	CODIGO SNIP	PRODUCTO / SUBPRODUCTO / ACCIONES	UNIDAD DE MEDIDA	Cuantificación de metas 2024										META FISICA Y FINANCIERA				
								Ene	Feb.	Mar	Abr.	Muy	Jun.	Jul.	Ago.	Sep.	Oct.		Nov.	Dic.		
						Denuncias de delitos de asuntos internos con salida procesal	Caso	Meta física	25	25	25	25	25	25	26	26	26	26	26	26	306	
							Caso	Meta financiera	104,469	104,469	104,469	104,469	104,469	104,469	104,469	104,469	104,469	104,469	104,469	104,469	1,253,623	
11	2	0	16	0	0	Casos liquidados	Caso	Meta física	1,477	1,477	1,477	1,477	1,477	1,477	1,477	1,478	1,478	1,478	1,478	1,478	1,478	17,729
							Caso	Meta financiera	855,471	855,471	855,471	855,471	855,471	855,471	855,471	855,471	855,471	855,471	855,471	855,471	855,471	10,265,646
						Casos liquidados	Caso	Meta física	1,477	1,477	1,477	1,477	1,477	1,477	1,477	1,478	1,478	1,478	1,478	1,478	1,478	17,729
							Caso	Meta financiera	855,471	855,471	855,471	855,471	855,471	855,471	855,471	855,471	855,471	855,471	855,471	855,471	855,471	10,265,646
						Casos liquidados	Caso	Meta física	1,477	1,477	1,477	1,477	1,477	1,477	1,477	1,478	1,478	1,478	1,478	1,478	1,478	17,729
							Caso	Meta financiera	855,471	855,471	855,471	855,471	855,471	855,471	855,471	855,471	855,471	855,471	855,471	855,471	855,471	10,265,646
11	2	0	17	0	0	Ejecutorias e incidentes realizadas	Caso	Meta física	1,972	1,972	1,972	1,972	1,972	1,972	1,972	1,972	1,972	1,972	1,972	1,972	1,972	23,664
							Caso	Meta financiera	198,676	198,676	198,676	198,676	198,676	198,676	198,676	198,676	198,676	198,676	198,676	198,676	198,676	2,384,110



PROGRAMA	SUBPROGRAMA	PROYECTO	ACTIVIDAD	OBRA	CODIGO SNIP	PRODUCTO / SUBPRODUCTO / ACCIONES	UNIDAD DE MEDIDA	Cuantificación de metas 2024										META FISICA Y FINANCIERA						
								Ene	Feb.	Mar	Abr.	Muy	Jun.	Jul.	Ago.	Sep.	Oct.		Nov.	Dic.				
						Ejecutorias e incidentes realizadas	Caso	Meta física	1,972	1,972	1,972	1,972	1,972	1,972	1,972	1,972	1,972	1,972	1,972	23,664				
								Meta financiera	198,676	198,676	198,676	198,676	198,676	198,676	198,676	198,676	198,676	198,676	198,676	198,676	198,676	198,676	2,384,110	
						Ejecutorias e incidentes realizadas	Caso	Meta física	1,972	1,972	1,972	1,972	1,972	1,972	1,972	1,972	1,972	1,972	1,972	1,972	1,972	1,972	23,664	
								Meta financiera	198,676	198,676	198,676	198,676	198,676	198,676	198,676	198,676	198,676	198,676	198,676	198,676	198,676	198,676	198,676	2,384,110
11	2	0	18	0	0	Acciones de amparos interpuestos	Registro	Meta física	460	460	460	460	461	461	461	461	461	461	461	5,528				
								Meta financiera	55,377	55,377	55,377	55,377	55,377	55,377	55,377	55,377	55,377	55,377	55,377	55,377	55,377	55,377	55,377	664,529
						Acciones de amparos interpuestos	Registro	Meta física	460	460	460	460	461	461	461	461	461	461	461	5,528				
								Meta financiera	55,377	55,377	55,377	55,377	55,377	55,377	55,377	55,377	55,377	55,377	55,377	55,377	55,377	55,377	664,529	
						Acciones de amparos interpuestos	Registro	Meta física	460	460	460	460	461	461	461	461	461	461	461	461	461	461	461	5,528
								Meta financiera	55,377	55,377	55,377	55,377	55,377	55,377	55,377	55,377	55,377	55,377	55,377	55,377	55,377	55,377	55,377	55,377

PROGRAMA	SUBPROGRAMA	PROYECTO	ACTIVIDAD	OBRA	CODIGO SNIP	PRODUCTO / SUBPRODUCTO / ACCIONES	UNIDAD DE MEDIDA	Cuantificación de metas 2024												META FISICA Y FINANCIERA			
								Ene	Feb.	Mar	Abr.	Muy	Jun.	Jul.	Ago.	Sep.	Oct.	Nov.	Dic.				
11	2	0	19	0	0	Recursos de apelación especial interpuestas	Documento	Meta física	170	170	171	171	171	171	171	171	171	171	171	2,050			
							Documento	Meta financiera	208,366	208,366	208,366	208,366	208,366	208,366	208,366	208,366	208,366	208,366	208,366	208,366	208,366	208,366	208,366
						Recursos de apelación especial interpuestas	Documento	Meta física	170	170	171	171	171	171	171	171	171	171	171	2,050			
							Documento	Meta financiera	208,366	208,366	208,366	208,366	208,366	208,366	208,366	208,366	208,366	208,366	208,366	208,366	208,366	208,366	2,500,387
						Documento	Recursos de apelación especial interpuestas	Meta física	170	170	171	171	171	171	171	171	171	171	171	171	171	171	2,050
							Documento	Meta financiera	208,366	208,366	208,366	208,366	208,366	208,366	208,366	208,366	208,366	208,366	208,366	208,366	208,366	208,366	208,366
11	2	0	20	0	0	Denuncias de casos especiales contra la impunidad atendidas	Caso	Meta física	2	2	2	2	3	3	3	3	3	3	3	32			
							Caso	Meta financiera	316,609	316,609	316,609	316,609	316,609	316,609	316,609	316,609	316,609	316,609	316,609	316,609	316,609	316,609	316,609

PROGRAMA	SUBPROGRAMA	PROYECTO	ACTIVIDAD	OBRA	CODIGO SNIP	PRODUCTO / SUBPRODUCTO / ACCIONES	UNIDAD DE MEDIDA	Cuantificación de metas 2024										META FISICA Y FINANCIERA						
								Ene	Feb.	Mar	Abr.	Muy	Jun.	Jul.	Ago.	Sep.	Oct.		Nov.	Dic.				
						Denuncias de casos especiales contra la impunidad con salida procesal	Caso	Meta física	6	6	6	6	6	6	6	7	7	7	7	7	77			
							Caso	Meta financiera	316,609	316,609	316,609	316,609	316,609	316,609	316,609	316,609	316,609	316,609	316,609	316,609	316,609	316,609	316,609	316,609
						Denuncias de casos especiales contra la impunidad con salida procesal	Caso	Meta física	6	6	6	6	6	6	6	6	7	7	7	7	7	7	7	77
							Caso	Meta financiera	316,609	316,609	316,609	316,609	316,609	316,609	316,609	316,609	316,609	316,609	316,609	316,609	316,609	316,609	316,609	316,609
11	2	0	22	0	0	Denuncias contra el delito de femicidio atendidas	Caso	Meta física	32	34	34	34	34	34	34	34	34	34	34	34	406			
							Caso	Meta financiera	700,217	700,217	700,217	700,217	700,217	700,217	700,217	700,217	700,217	700,217	700,217	700,217	700,217	700,217	700,217	700,217
						Denuncias contra el delito de femicidio con salida procesal	Caso	Meta física	30	30	30	30	30	31	31	31	31	31	31	31	367			
							Caso	Meta financiera	700,217	700,217	700,217	700,217	700,217	700,217	700,217	700,217	700,217	700,217	700,217	700,217	700,217	700,217	700,217	700,217

PROGRAMA	SUBPROGRAMA	PROYECTO	ACTIVIDAD	OBRA	CODIGO SNIP	PRODUCTO / SUBPRODUCTO / ACCIONES	UNIDAD DE MEDIDA	Cuantificación de metas 2024												META FISICA Y FINANCIERA			
								Ene	Feb.	Mar	Abr.	Muy	Jun.	Jul.	Ago.	Sep.	Oct.	Nov.	Dic.				
						Denuncias contra el delito de femicidio con salida procesal	Caso	Meta física	30	30	30	30	30	31	31	31	31	31	31	31	31	367	
						Denuncias contra el delito de femicidio con salida procesal	Caso	Meta financiera	700,217	700,217	700,217	700,217	700,217	700,217	700,217	700,217	700,217	700,217	700,217	700,217	700,217	700,217	8,402,598
11	2	0	23	0	0	Denuncias de delitos contra la niñez y adolescencia atendidas	Caso	Meta física	293	293	293	293	294	294	294	294	294	294	294	294	294	3,524	
						Denuncias de delitos contra la niñez y adolescencia con salida procesal	Caso	Meta financiera	930,136	930,136	930,136	930,136	930,136	930,136	930,136	930,136	930,136	930,136	930,136	930,136	930,136	930,136	11,161,637
						Denuncias de delitos contra la niñez y adolescencia con salida procesal	Caso	Meta física	292	292	292	292	293	293	293	293	293	293	293	293	293	293	3,512
						Denuncias de delitos contra la niñez y adolescencia con salida procesal	Caso	Meta financiera	930,136	930,136	930,136	930,136	930,136	930,136	930,136	930,136	930,136	930,136	930,136	930,136	930,136	930,136	11,161,637
						Denuncias de delitos contra la niñez y adolescencia con salida procesal	Caso	Meta física	292	292	292	292	293	293	293	293	293	293	293	293	293	293	3,512
						Denuncias de delitos contra la niñez y adolescencia con salida procesal	Caso	Meta financiera	930,136	930,136	930,136	930,136	930,136	930,136	930,136	930,136	930,136	930,136	930,136	930,136	930,136	930,136	11,161,637

PROGRAMA	SUBPROGRAMA	PROYECTO	ACTIVIDAD	OBRA	CODIGO SNIP	PRODUCTO / SUBPRODUCTO / ACCIONES	UNIDAD DE MEDIDA	Cuantificación de metas 2024																
								Ene	Feb.	Mar	Abr.	Muy	Jun.	Jul.	Ago.	Sep.	Oct.	Nov.	Dic.	META FISICA Y FINANCIERA				
11	2	0	24	0	0	Denuncias contra delitos electorales atendidas	Caso	Meta física	9	9	9	9	9	10	10	10	10	10	10	10	115			
								Meta financiera	24,460	24,460	24,460	24,460	24,460	24,460	24,460	24,460	24,460	24,460	24,460	24,460	24,460	24,460	24,460	293,523
						Denuncias contra delitos electorales con salida procesal	Caso	Meta física	10	10	11	11	11	11	11	11	11	11	11	11	130			
								Meta financiera	24,460	24,460	24,460	24,460	24,460	24,460	24,460	24,460	24,460	24,460	24,460	24,460	24,460	24,460	293,523	
						Denuncias contra delitos electorales con salida procesal	Caso	Meta física	10	10	11	11	11	11	11	11	11	11	11	11	11	11	11	130
								Meta financiera	24,460	24,460	24,460	24,460	24,460	24,460	24,460	24,460	24,460	24,460	24,460	24,460	24,460	24,460	24,460	293,523
						Denuncias de delitos de fiscalía de casos especiales atendidas	Caso	Meta física	2	2	2	2	2	2	2	3	3	3	3	3	3	3	3	30
								Meta financiera	44,636	44,636	44,636	44,636	44,636	44,636	44,636	44,636	44,636	44,636	44,636	44,636	44,636	44,636	44,636	44,636

PROGRAMA	SUBPROGRAMA	PROYECTO	ACTIVIDAD	OBRA	CODIGO SNIP	PRODUCTO / SUBPRODUCTO / ACCIONES	UNIDAD DE MEDIDA	Cuantificación de metas 2024										META FISICA Y FINANCIERA										
								Ene	Feb.	Mar	Abr.	Muy	Jun.	Jul.	Ago.	Sep.	Oct.		Nov.	Dic.								
						Denuncias de delitos de fiscalía de casos especiales con salida procesal	Caso	Meta física	233	233	233	234	234	234	234	234	234	234	234	234	234	2,805						
							Caso	Meta financiera	44,636	44,636	44,636	44,636	44,636	44,636	44,636	44,636	44,636	44,636	44,636	44,636	44,636	44,636	44,636	44,636	535,630			
						Denuncias de delitos de fiscalía de casos especiales con salida procesal	Caso	Meta física	233	233	233	234	234	234	234	234	234	234	234	234	234	234	234	234	234	2,805		
							Caso	Meta financiera	44,636	44,636	44,636	44,636	44,636	44,636	44,636	44,636	44,636	44,636	44,636	44,636	44,636	44,636	44,636	44,636	44,636	535,630		
						11	2	0	27	0	0	Denuncias de delitos contra secuestros atendidas	Caso	Meta física	8	8	8	9	9	9	9	9	9	9	9	9	9	105
													Caso	Meta financiera	261,262	261,262	261,262	261,262	261,262	261,262	261,262	261,262	261,262	261,262	261,262	261,262	261,262	261,262
						Denuncias de delitos contra secuestros con salida procesal	Caso	Meta física	21	21	21	21	21	21	21	21	22	22	22	22	22	256						
							Caso	Meta financiera	261,262	261,262	261,262	261,262	261,262	261,262	261,262	261,262	261,262	261,262	261,262	261,262	261,262	261,262	261,262	261,262	261,262	3,135,142		

PROGRAMA	SUBPROGRAMA	PROYECTO	ACTIVIDAD	OBRA	CODIGO SNIP	PRODUCTO / SUBPRODUCTO / ACCIONES	UNIDAD DE MEDIDA	Cuantificación de metas 2024												META FISICA Y FINANCIERA		
								Ene	Feb.	Mar	Abr.	Muy	Jun.	Jul.	Ago.	Sep.	Oct.	Nov.	Dic.			
						Denuncias de delitos contra secuestros con salida procesal	Caso	Meta física	21	21	21	21	21	21	21	21	22	22	22	22	256	
						Denuncias de delitos contra secuestros con salida procesal	Caso	Meta financiera	261,262	261,262	261,262	261,262	261,262	261,262	261,262	261,262	261,262	261,262	261,262	261,262	261,262	3,135,142
11	2	0	28	0	0	Denuncias de delitos contra periodistas atendidas	Caso	Meta física	4	4	4	4	4	4	4	4	4	4	5	5	50	
						Denuncias de delitos contra periodistas con salida procesal	Caso	Meta financiera	74,530	74,530	74,530	74,530	74,530	74,530	74,530	74,530	74,530	74,530	74,530	74,530	74,530	894,359
						Denuncias de delitos contra periodistas con salida procesal	Caso	Meta física	4	4	4	4	4	4	4	4	4	4	4	3	47	
						Denuncias de delitos contra periodistas con salida procesal	Caso	Meta financiera	74,530	74,530	74,530	74,530	74,530	74,530	74,530	74,530	74,530	74,530	74,530	74,530	74,530	894,359
						Denuncias de delitos contra periodistas con salida procesal	Caso	Meta física	4	4	4	4	4	4	4	4	4	4	4	3	47	
						Denuncias de delitos contra periodistas con salida procesal	Caso	Meta financiera	74,530	74,530	74,530	74,530	74,530	74,530	74,530	74,530	74,530	74,530	74,530	74,530	74,530	894,359

PROGRAMA	SUBPROGRAMA	PROYECTO	ACTIVIDAD	OBRA	CODIGO SNIP	PRODUCTO / SUBPRODUCTO / ACCIONES	UNIDAD DE MEDIDA	Cuantificación de metas 2024												META FISICA Y FINANCIERA						
								Ene	Feb.	Mar	Abr.	Muy	Jun.	Jul.	Ago.	Sep.	Oct.	Nov.	Dic.							
11	2	0	30	0	0	Denuncias de delitos contra operadores de justicia y sindicalistas atendidas	Caso	Meta física	70	70	71	71	71	71	71	71	71	71	71	71	71	850				
								Meta financiera	157,338	157,338	157,338	157,338	157,338	157,338	157,338	157,338	157,338	157,338	157,338	157,338	157,338	157,338	157,338	157,338	157,338	157,338
						Denuncias de delitos contra operadores de justicia y sindicalistas con salida procesal	Caso	Meta física	49	49	49	49	49	49	49	49	49	50	50	50	50	592				
								Meta financiera	157,338	157,338	157,338	157,338	157,338	157,338	157,338	157,338	157,338	157,338	157,338	157,338	157,338	157,338	157,338	157,338	157,338	157,338
						Denuncias de delitos contra operadores de justicia y sindicalistas con salida procesal	Caso	Meta física	49	49	49	49	49	49	49	49	49	49	49	49	49	50	50	50	50	592
								Meta financiera	157,338	157,338	157,338	157,338	157,338	157,338	157,338	157,338	157,338	157,338	157,338	157,338	157,338	157,338	157,338	157,338	157,338	157,338



PROGRAMA	SUBPROGRAMA	PROYECTO	ACTIVIDAD	OBRA	CODIGO SNIP	PRODUCTO / SUBPRODUCTO / ACCIONES	UNIDAD DE MEDIDA	Cuantificación de metas 2024												META FISICA Y FINANCIERA					
								Ene	Feb.	Mar	Abr.	Muy	Jun.	Jul.	Ago.	Sep.	Oct.	Nov.	Dic.						
11	2	0	32	0	0	Denuncias contra delitos de contrabando y defraudación aduanera atendidas	Caso	Meta física	30	30	30	30	30	30	30	30	30	30	30	30	360				
							Caso	Meta financiera	493,288	493,288	493,288	493,288	493,288	493,288	493,288	493,288	493,288	493,288	493,288	493,288	493,288	493,288	493,288	5,919,458	
						Denuncias contra delitos de contrabando y defraudación aduanera con salida procesal	Caso	Meta física	40	40	40	40	40	40	40	40	40	40	40	40	40	480			
							Caso	Meta financiera	493,288	493,288	493,288	493,288	493,288	493,288	493,288	493,288	493,288	493,288	493,288	493,288	493,288	493,288	493,288	5,919,458	
						Caso	Meta física	40	40	40	40	40	40	40	40	40	40	40	40	40	40	40	40	40	480
							Meta financiera	493,288	493,288	493,288	493,288	493,288	493,288	493,288	493,288	493,288	493,288	493,288	493,288	493,288	493,288	493,288	493,288	493,288	5,919,458

PROGRAMA	SUBPROGRAMA	PROYECTO	ACTIVIDAD	OBRA	CODIGO SNIP	PRODUCTO / SUBPRODUCTO / ACCIONES	UNIDAD DE MEDIDA	Cuantificación de metas 2024												META FISICA Y FINANCIERA
								Ene	Feb.	Mar	Abr.	Muy	Jun.	Jul.	Ago.	Sep.	Oct.	Nov.	Dic.	
11	2	0	33	0	0	Denuncias contra delitos de tráfico ilícito de migrantes atendidas	Caso	Meta física	20	20	20	20	20	20	20	20	20	20	20	240
								Meta financiera	225,567	225,567	225,567	225,567	225,567	225,567	225,567	225,567	225,567	225,567	225,567	225,567
						Denuncias contra delitos de tráfico ilícito de migrantes con salida procesal	Caso	Meta física	7	7	7	7	7	7	7	7	7	8	8	86
								Meta financiera	225,567	225,567	225,567	225,567	225,567	225,567	225,567	225,567	225,567	225,567	225,567	225,567
						Denuncias contra delitos de tráfico ilícito de migrantes con salida procesal	Caso	Meta física	7	7	7	7	7	7	7	7	7	8	8	86
								Meta financiera	225,567	225,567	225,567	225,567	225,567	225,567	225,567	225,567	225,567	225,567	225,567	225,567

PROGRAMA	SUBPROGRAMA	PROYECTO	ACTIVIDAD	OBRA	CODIGO SNIP	PRODUCTO / SUBPRODUCTO / ACCIONES	UNIDAD DE MEDIDA	Cuantificación de metas 2024										META FISICA Y FINANCIERA							
								Ene	Feb.	Mar	Abr.	Muy	Jun.	Jul.	Ago.	Sep.	Oct.		Nov.	Dic.					
11	2	0	34	0	0	Denuncias contra delitos en aeropuertos y aeródromos atendidas	Caso	Meta física	5	5	5	5	5	5	5	6	6	6	6	6	65				
								Meta financiera	9,207	9,207	9,207	9,207	9,207	9,207	9,207	9,207	9,207	9,207	9,207	9,207	9,207	9,207	9,207	9,207	110,487
						Denuncias contra delitos en aeropuertos y aeródromos con salida procesal	Caso	Meta física	3	3	3	3	3	3	3	3	3	3	3	3	36				
								Meta financiera	9,207	9,207	9,207	9,207	9,207	9,207	9,207	9,207	9,207	9,207	9,207	9,207	9,207	9,207	9,207	9,207	110,487
						Denuncias contra delitos en aeropuertos y aeródromos con salida procesal	Caso	Meta física	3	3	3	3	3	3	3	3	3	3	3	3	3	3	3	3	36
								Meta financiera	9,207	9,207	9,207	9,207	9,207	9,207	9,207	9,207	9,207	9,207	9,207	9,207	9,207	9,207	9,207	9,207	9,207

PROGRAMA	SUBPROGRAMA	PROYECTO	ACTIVIDAD	OBRA	CODIGO SNIP	PRODUCTO / SUBPRODUCTO / ACCIONES	UNIDAD DE MEDIDA	Cuantificación de metas 2024													META FISICA Y FINANCIERA	
								Ene	Feb.	Mar	Abr.	Muy	Jun.	Jul.	Ago.	Sep.	Oct.	Nov.	Dic.			
11	2	0	35	0	0	Denuncias de delitos cometidos por pandillas transnacionales atendidas	Caso	Meta física	1	1	1	1	1	1	1	1	2	2	2	15		
							Caso	Meta financiera	18,228	18,228	18,228	18,228	18,228	18,228	18,228	18,228	18,228	18,228	18,228	18,228	18,228	18,228
						Denuncias de delitos cometidos por pandillas transnacionales con salida procesal	Caso	Meta física	2	2	2	2	2	2	2	2	1	1	1	1	20	
							Caso	Meta financiera	18,228	18,228	18,228	18,228	18,228	18,228	18,228	18,228	18,228	18,228	18,228	18,228	18,228	18,228
						Caso	Meta física	2	2	2	2	2	2	2	2	1	1	1	1	20		
							Meta financiera	18,228	18,228	18,228	18,228	18,228	18,228	18,228	18,228	18,228	18,228	18,228	18,228	18,228	218,730	

PROGRAMA	SUBPROGRAMA	PROYECTO	ACTIVIDAD	OBRA	CODIGO SNIP	PRODUCTO / SUBPRODUCTO / ACCIONES	UNIDAD DE MEDIDA	Cuantificación de metas 2024																	
								Ene	Feb.	Mar	Abr.	Muy	Jun.	Jul.	Ago.	Sep.	Oct.	Nov.	Dic.	META FISICA Y FINANCIERA					
11	2	0	36	0	0	Solicitud de la acción de extinción de dominio	Documento	Meta física	5	5	5	5	5	5	5	5	5	5	5	5	60				
								Meta financiera	188,015	188,015	188,015	188,015	188,015	188,015	188,015	188,015	188,015	188,015	188,015	188,015	188,015	188,015	188,015	2,256,184	
						Solicitud de la acción de extinción de dominio	Documento	Meta física	5	5	5	5	5	5	5	5	5	5	5	5	60				
								Meta financiera	188,015	188,015	188,015	188,015	188,015	188,015	188,015	188,015	188,015	188,015	188,015	188,015	188,015	188,015	188,015	2,256,184	
						Documento	Meta física	5	5	5	5	5	5	5	5	5	5	5	5	5	5	5	5	5	60
								Meta financiera	188,015	188,015	188,015	188,015	188,015	188,015	188,015	188,015	188,015	188,015	188,015	188,015	188,015	188,015	188,015	188,015	188,015
11	2	0	37	0	0	Denuncias contra delitos transnacionales atendidas	Caso	Meta física	3	2	2	2	2	2	2	2	2	2	2	2	25				
								Meta financiera	372,152	372,152	372,152	372,152	372,152	372,152	372,152	372,152	372,152	372,152	372,152	372,152	372,152	372,152	372,152	372,152	4,465,826
						Denuncias contra delitos transnacionales con salida procesal	Caso	Meta física	3	3	3	3	3	3	3	3	3	3	3	4	4	38			
								Meta financiera	372,152	372,152	372,152	372,152	372,152	372,152	372,152	372,152	372,152	372,152	372,152	372,152	372,152	372,152	372,152	372,152	372,152

PROGRAMA	SUBPROGRAMA	PROYECTO	ACTIVIDAD	OBRA	CODIGO SNIP	PRODUCTO / SUBPRODUCTO / ACCIONES	UNIDAD DE MEDIDA	Cuantificación de metas 2024												META FISICA Y FINANCIERA		
								Ene	Feb.	Mar	Abr.	Muy	Jun.	Jul.	Ago.	Sep.	Oct.	Nov.	Dic.			
						Denuncias contra delitos transnacionales con salida procesal	Caso	Meta física	3	3	3	3	3	3	3	3	3	3	4	4	38	
						Denuncias contra delitos transnacionales con salida procesal	Caso	Meta financiera	372,152	372,152	372,152	372,152	372,152	372,152	372,152	372,152	372,152	372,152	372,152	372,152	372,152	4,465,826
11	2	0	38	0	0	Denuncias de delitos contra turistas extranjeros atendidas	Caso	Meta física	35	35	35	35	35	35	35	36	36	36	36	36	36	425
						Denuncias de delitos contra turistas extranjeros con salida procesal	Caso	Meta financiera	255,332	255,332	255,332	255,332	255,332	255,332	255,332	255,332	255,332	255,332	255,332	255,332	255,332	3,063,987
						Denuncias de delitos contra turistas extranjeros con salida procesal	Caso	Meta física	30	30	30	30	30	30	30	30	30	30	30	30	30	360
						Denuncias de delitos contra turistas extranjeros con salida procesal	Caso	Meta financiera	255,332	255,332	255,332	255,332	255,332	255,332	255,332	255,332	255,332	255,332	255,332	255,332	255,332	3,063,987
						Denuncias de delitos contra turistas extranjeros con salida procesal	Caso	Meta física	30	30	30	30	30	30	30	30	30	30	30	30	30	360
						Denuncias de delitos contra turistas extranjeros con salida procesal	Caso	Meta financiera	255,332	255,332	255,332	255,332	255,332	255,332	255,332	255,332	255,332	255,332	255,332	255,332	255,332	3,063,987

PROGRAMA	SUBPROGRAMA	PROYECTO	ACTIVIDAD	OBRA	CODIGO SNIP	PRODUCTO / SUBPRODUCTO / ACCIONES	UNIDAD DE MEDIDA	Cuantificación de metas 2024															
								Ene	Feb.	Mar	Abr.	Muy	Jun.	Jul.	Ago.	Sep.	Oct.	Nov.	Dic.	META FISICA Y FINANCIERA			
11	2	0	39	0	0	Denuncias contra delitos de usurpación atendidas	Caso	Meta física	28	28	28	28	28	28	28	28	28	28	29	29	338		
								Meta financiera	120,500	120,500	120,500	120,500	120,500	120,500	120,500	120,500	120,500	120,500	120,500	120,500	120,500	120,500	1,446,000
						Denuncias contra delitos de usurpación con salida procesal	Caso	Meta física	2	2	2	2	2	2	1	1	1	1	1	1	18		
								Meta financiera	120,500	120,500	120,500	120,500	120,500	120,500	120,500	120,500	120,500	120,500	120,500	120,500	120,500	1,446,000	
						Denuncias contra delitos de usurpación con salida procesal	Caso	Meta física	2	2	2	2	2	2	1	1	1	1	1	1	1	1	18
								Meta financiera	120,500	120,500	120,500	120,500	120,500	120,500	120,500	120,500	120,500	120,500	120,500	120,500	120,500	120,500	1,446,000
11	02	0	40	0	0	Denuncias contra delitos de Investigación Criminal Transnacional atendidas	Caso	Meta física	1	1	1	1	1	1	1	1	1	1	1	0	11		
								Meta financiera	30,063	30,063	30,063	30,063	30,063	30,063	30,063	30,063	30,063	30,063	30,063	30,063	30,063	30,063	360,758

PROGRAMA	SUBPROGRAMA	PROYECTO	ACTIVIDAD	OBRA	CODIGO SNIP	PRODUCTO / SUBPRODUCTO / ACCIONES	UNIDAD DE MEDIDA	Cuantificación de metas 2024												META FISICA Y FINANCIERA						
								Ene	Feb.	Mar	Abr.	Muy	Jun.	Jul.	Ago.	Sep.	Oct.	Nov.	Dic.							
						Denuncias contra delitos de Investigación Criminal Transnacional con salida procesal	Caso	Meta física	1	1	1	1	1	1	1	1	1	1	1	12						
							Caso	Meta financiera	30,063	30,063	30,063	30,063	30,063	30,063	30,063	30,063	30,063	30,063	30,063	30,063	30,063	30,063	360,758			
						Denuncias contra delitos de Investigación Criminal Transnacional con salida procesal	Caso	Meta física	1	1	1	1	1	1	1	1	1	1	1	1	1	1	1	12		
							Caso	Meta financiera	30,063	30,063	30,063	30,063	30,063	30,063	30,063	30,063	30,063	30,063	30,063	30,063	30,063	30,063	30,063	360,758		
						11	02	0	41	0	0	Denuncias de delitos de Reacción Inmediata Transnacional atendidas	Caso	Meta física	2	2	2	2	2	2	2	1	1	1	1	20
													Caso	Meta financiera	117,815	117,815	117,815	117,815	117,815	117,815	117,815	117,815	117,815	117,815	117,815	117,815



PROGRAMA	SUBPROGRAMA	PROYECTO	ACTIVIDAD	OBRA	CODIGO SNIP	PRODUCTO / SUBPRODUCTO / ACCIONES	UNIDAD DE MEDIDA	Cuantificación de metas 2024										META FISICA Y FINANCIERA						
								Ene	Feb.	Mar	Abr.	Muy	Jun.	Jul.	Ago.	Sep.	Oct.		Nov.	Dic.				
						Denuncias de delitos de Reacción Inmediata Transnacional con salida procesal	Caso	Meta física	2	2	2	2	2	2	2	2	1	1	1	1	20			
							Caso	Meta financiera	117,815	117,815	117,815	117,815	117,815	117,815	117,815	117,815	117,815	117,815	117,815	117,815	117,815	117,815	117,815	1,413,784
						Denuncias de delitos de Reacción Inmediata Transnacional con salida procesal	Caso	Meta física	2	2	2	2	2	2	2	2	2	1	1	1	1	1	1	20
							Caso	Meta financiera	117,815	117,815	117,815	117,815	117,815	117,815	117,815	117,815	117,815	117,815	117,815	117,815	117,815	117,815	117,815	1,413,784
11	3	0	1	0	0	Denuncias contra delitos de adolescentes en conflicto con la ley penal atendidas	Caso	Meta física	299	299	299	299	299	299	299	299	299	299	300	300	3,590			
							Caso	Meta financiera	1,186,458	1,186,458	1,186,458	1,186,458	1,186,458	1,186,458	1,186,458	1,186,458	1,186,458	1,186,458	1,186,458	1,186,458	1,186,458	1,186,458	1,186,458	14,237,500

PROGRAMA	SUBPROGRAMA	PROYECTO	ACTIVIDAD	OBRA	CODIGO SNIP	PRODUCTO / SUBPRODUCTO / ACCIONES	UNIDAD DE MEDIDA	Cuantificación de metas 2024												META FISICA Y FINANCIERA						
								Ene	Feb.	Mar	Abr.	Muy	Jun.	Jul.	Ago.	Sep.	Oct.	Nov.	Dic.							
						Denuncias contra delitos de adolescentes en conflicto con la ley penal con salida procesal	Caso	Meta física	345	345	345	345	345	345	345	346	346	346	346	346	346	4,145				
							Caso	Meta financiera	1,186,458	1,186,458	1,186,458	1,186,458	1,186,458	1,186,458	1,186,458	1,186,458	1,186,458	1,186,458	1,186,458	1,186,458	1,186,458	1,186,458	1,186,458	1,186,458	14,237,500	
						Denuncias contra delitos de adolescentes en conflicto con la ley penal con salida procesal	Caso	Meta física	345	345	345	345	345	345	345	345	345	346	346	346	346	346	346	346	346	4,145
							Caso	Meta financiera	1,186,458	1,186,458	1,186,458	1,186,458	1,186,458	1,186,458	1,186,458	1,186,458	1,186,458	1,186,458	1,186,458	1,186,458	1,186,458	1,186,458	1,186,458	1,186,458	1,186,458	14,237,500
11	4	0	1	0	0	Denuncias de delitos contra la mujer atendidas	Caso	Meta física	5,035	5,035	5,035	5,035	5,035	5,035	5,035	5,035	5,036	5,036	5,036	5,036	5,036	5,036	60,425			
								Meta financiera	3,270,457	3,270,457	3,270,457	3,270,457	3,270,457	3,270,457	3,270,457	3,270,457	3,270,457	3,270,457	3,270,457	3,270,457	3,270,457	3,270,457	3,270,457	39,245,482		

PROGRAMA	SUBPROGRAMA	PROYECTO	ACTIVIDAD	OBRA	CODIGO SNIP	PRODUCTO / SUBPRODUCTO / ACCIONES	UNIDAD DE MEDIDA	Cuantificación de metas 2024										META FISICA Y FINANCIERA				
								Ene	Feb.	Mar	Abr.	Muy	Jun.	Jul.	Ago.	Sep.	Oct.		Nov.	Dic.		
						Denuncias de delitos contra la mujer con salida procesal	Caso	Meta física	5,100	5,100	5,100	5,100	5,100	5,100	5,100	5,100	5,100	5,100	5,099	61,199		
								Meta financiera	3,270,457	3,270,457	3,270,457	3,270,457	3,270,457	3,270,457	3,270,457	3,270,457	3,270,457	3,270,457	3,270,457	3,270,457	3,270,457	39,245,482
						Denuncias de delitos contra la mujer con salida procesal	Caso	Meta física	5,100	5,100	5,100	5,100	5,100	5,100	5,100	5,100	5,100	5,100	5,100	5,100	5,099	61,199
								Meta financiera	3,270,457	3,270,457	3,270,457	3,270,457	3,270,457	3,270,457	3,270,457	3,270,457	3,270,457	3,270,457	3,270,457	3,270,457	3,270,457	3,270,457
12	0	0	1	0	0	Personas atendidos de manera integral	Persona	Meta física	3,000	3,000	3,000	3,000	3,000	3,000	3,000	3,000	3,000	3,000	3,000	36,000		
								Meta financiera	42,784	42,784	42,784	42,784	42,784	42,784	42,784	42,784	42,784	42,784	42,784	42,784	42,784	42,784
						Personas atendidos de manera integral	Persona	Meta física	3,000	3,000	3,000	3,000	3,000	3,000	3,000	3,000	3,000	3,000	3,000	36,000		
								Meta financiera	42,784	42,784	42,784	42,784	42,784	42,784	42,784	42,784	42,784	42,784	42,784	42,784	42,784	513,408
						Personas atendidos de manera integral	Persona	Meta física	3,000	3,000	3,000	3,000	3,000	3,000	3,000	3,000	3,000	3,000	3,000	3,000	3,000	36,000
								Meta financiera	42,784	42,784	42,784	42,784	42,784	42,784	42,784	42,784	42,784	42,784	42,784	42,784	42,784	42,784

PROGRAMA	SUBPROGRAMA	PROYECTO	ACTIVIDAD	OBRA	CODIGO SNIP	PRODUCTO / SUBPRODUCTO / ACCIONES	UNIDAD DE MEDIDA		Cuantificación de metas 2024												META FISICA Y FINANCIERA						
									Ene	Feb.	Mar	Abr.	Muy	Jun.	Jul.	Ago.	Sep.	Oct.	Nov.	Dic.							
13	0	0	1	0	0	Investigaciones realizadas	Documento	Meta física	1,167	1,167	1,167	1,167	1,167	1,167	1,167	1,167	1,166	1,166	1,166	1,166	1,166	14,000					
								Meta financiera	12,730,356	12,730,356	12,730,356	12,730,356	12,730,356	12,730,356	12,730,356	12,730,356	12,730,356	12,730,356	12,730,356	12,730,356	12,730,356	12,730,356	12,730,356	12,730,356	12,730,356	12,730,356	12,730,356
						Investigaciones realizadas	Documento	Meta física	1,167	1,167	1,167	1,167	1,167	1,167	1,167	1,167	1,166	1,166	1,166	1,166	1,166	14,000					
								Meta financiera	12,730,356	12,730,356	12,730,356	12,730,356	12,730,356	12,730,356	12,730,356	12,730,356	12,730,356	12,730,356	12,730,356	12,730,356	12,730,356	12,730,356	12,730,356	12,730,356	12,730,356	12,730,356	152,764,277
						Investigaciones realizadas	Documento	Meta física	1,167	1,167	1,167	1,167	1,167	1,167	1,167	1,167	1,166	1,166	1,166	1,166	1,166	1,166	1,166	1,166	1,166	1,166	14,000
								Meta financiera	12,730,356	12,730,356	12,730,356	12,730,356	12,730,356	12,730,356	12,730,356	12,730,356	12,730,356	12,730,356	12,730,356	12,730,356	12,730,356	12,730,356	12,730,356	12,730,356	12,730,356	12,730,356	12,730,356
13	0	0	2	0	0	Apoyo para análisis criminal	Documento	Meta física	96	96	96	96	96	96	96	96	96	96	95	95	95	95	1,150				
								Meta financiera	1,757,503	1,757,503	1,757,503	1,757,503	1,757,503	1,757,503	1,757,503	1,757,503	1,757,503	1,757,503	1,757,503	1,757,503	1,757,503	1,757,503	1,757,503	1,757,503	1,757,503	1,757,503	1,757,503
						Apoyo para análisis criminal	Documento	Meta física	96	96	96	96	96	96	96	96	96	96	95	95	95	95	1,150				
								Meta financiera	1,757,503	1,757,503	1,757,503	1,757,503	1,757,503	1,757,503	1,757,503	1,757,503	1,757,503	1,757,503	1,757,503	1,757,503	1,757,503	1,757,503	1,757,503	1,757,503	1,757,503	1,757,503	21,090,036
						Apoyo para análisis criminal	Documento	Meta física	96	96	96	96	96	96	96	96	96	96	96	95	95	95	95	95	95	95	1,150
								Meta financiera	1,757,503	1,757,503	1,757,503	1,757,503	1,757,503	1,757,503	1,757,503	1,757,503	1,757,503	1,757,503	1,757,503	1,757,503	1,757,503	1,757,503	1,757,503	1,757,503	1,757,503	1,757,503	1,757,503

PROGRAMA	SUBPROGRAMA	PROYECTO	ACTIVIDAD	OBRA	CODIGO SNIP	PRODUCTO / SUBPRODUCTO / ACCIONES	UNIDAD DE MEDIDA	Cuantificación de metas 2024										META FISICA Y FINANCIERA							
								Ene	Feb.	Mar	Abr.	Muy	Jun.	Jul.	Ago.	Sep.	Oct.		Nov.	Dic.					
13	0	0	3	0	0	Métodos especiales de investigación	Registro	Meta física	75,000	75,000	75,000	75,000	75,000	75,000	75,000	75,000	75,000	75,000	75,000	75,000	900,000				
								Meta financiera	199,403	199,403	199,403	199,403	199,403	199,403	199,403	199,403	199,403	199,403	199,403	199,403	199,403	199,403	199,403	199,403	2,392,835
						Métodos especiales de investigación	Registro	Meta física	75,000	75,000	75,000	75,000	75,000	75,000	75,000	75,000	75,000	75,000	75,000	75,000	900,000				
								Meta financiera	199,403	199,403	199,403	199,403	199,403	199,403	199,403	199,403	199,403	199,403	199,403	199,403	199,403	199,403	199,403	199,403	2,392,835
						Métodos especiales de investigación	Registro	Meta física	75,000	75,000	75,000	75,000	75,000	75,000	75,000	75,000	75,000	75,000	75,000	75,000	75,000	75,000	75,000	75,000	900,000
								Meta financiera	199,403	199,403	199,403	199,403	199,403	199,403	199,403	199,403	199,403	199,403	199,403	199,403	199,403	199,403	199,403	199,403	199,403
13	0	0	4	0	0	Personas protegidos para resolución de casos	Persona	Meta física	5	5	4	4	4	4	4	4	4	4	4	4	50				
								Meta financiera	2,066,668	2,066,668	2,066,668	2,066,668	2,066,668	2,066,668	2,066,668	2,066,668	2,066,668	2,066,668	2,066,668	2,066,668	2,066,668	2,066,668	2,066,668	2,066,668	2,066,668
						Personas protegidos para resolución de casos	Persona	Meta física	5	5	4	4	4	4	4	4	4	4	4	4	50				
								Meta financiera	2,066,668	2,066,668	2,066,668	2,066,668	2,066,668	2,066,668	2,066,668	2,066,668	2,066,668	2,066,668	2,066,668	2,066,668	2,066,668	2,066,668	2,066,668	2,066,668	2,066,668

PROGRAMA	SUBPROGRAMA	PROYECTO	ACTIVIDAD	OBRA	CODIGO SNIP	PRODUCTO / SUBPRODUCTO / ACCIONES	UNIDAD DE MEDIDA	Cuantificación de metas 2024										META FISICA Y FINANCIERA				
								Ene	Feb.	Mar	Abr.	Muy	Jun.	Jul.	Ago.	Sep.	Oct.		Nov.	Dic.		
						Personas protegidos para resolución de casos	Persona	Meta física	5	5	4	4	4	4	4	4	4	4	4	4	4	50
						Personas protegidos para resolución de casos	Persona	Meta financiera	2,066,668	2,066,668	2,066,668	2,066,668	2,066,668	2,066,668	2,066,668	2,066,668	2,066,668	2,066,668	2,066,668	2,066,668	2,066,668	24,800,019
13	0	0	5	0	0	Agregaduría Legal	Documento	Meta física	1	1	1	1	1	1	1	1	1	1	1	1	1	12
						Agregaduría Legal	Documento	Meta financiera	1,273	1,273	1,273	1,273	1,273	1,273	1,273	1,273	1,273	1,273	1,273	1,273	1,273	15,280
						Agregaduría Legal	Documento	Meta física	1	1	1	1	1	1	1	1	1	1	1	1	1	12
						Agregaduría Legal	Documento	Meta financiera	1,273	1,273	1,273	1,273	1,273	1,273	1,273	1,273	1,273	1,273	1,273	1,273	1,273	15,280
<b>Q 1,465,769,346</b>																						

### 4.3. FICHA DE SEGUIMIENTO DEL PLAN OPERATIVO ANUAL

#### 4.3.1. SEGUIMIENTO A NIVEL ANUAL DE PRODUCTOS

NO.	PRODUCTO	UNIDAD DE MEDIDA	INDICADORES DE PRODUCTO														TOTAL 2024		
			INDICADOR DE PRODUCTO Y FORMULA	LINEA DE BASE		Cuatrimestre 1 2024			Cuatrimestre 2 2024			Cuatrimestre 3 2024			META				
				AÑO	META		META			META			META			META			
					Datos Absolutos	Datos Relativos	Datos Absolutos	Datos Relativos	Ejecución Estimada	Datos Absolutos	Datos Relativos	Ejecución Estimada	Datos Absolutos	Datos Relativos	Ejecución Estimada	Datos Absolutos	Datos Relativos	Ejecución Estimada	
1	Servicios del Despacho Superior	Documento	Número de informes presentados	Informes presentados / Informes programados * 100.	2022	12	100	4	33.33		4	33.33		4	33.33		12	100.00	
2	Servicios de seguimiento de casos de fenómeno criminal y casos especiales	Documento	Número de informes presentados	Informes presentados / Informes programados * 100.	2022	12	100	4	33.33		4	33.33		4	33.33		12	100.00	
3	Servicios de seguimiento y coordinación a política criminal democrática	Documento	Número de informes presentados	Informes presentados / Informes programados * 100.	2022	12	100	4	33.33		4	33.33		4	33.33		12	100.00	
4	Servicios de asuntos internacionales y cooperación	Documento	Número de informes presentados	Informes presentados / Informes programados * 100.	2022	12	100	4	33.33		4	33.33		4	33.33		12	100.00	

NO.	PRODUCTO	UNIDAD DE MEDIDA	INDICADORES DE PRODUCTO																
			INDICADOR DE PRODUCTO Y FORMULA		LINEA DE BASE		Cuatrimestre 1 2024			Cuatrimestre 2 2024			Cuatrimestre 3 2024			TOTAL 2024			
					AÑO	META		META			META			META			META		
						Datos Absolutos	Datos Relativos	Datos Absolutos	Datos Relativos	Ejecución Estimada	Datos Absolutos	Datos Relativos	Ejecución Estimada	Datos Absolutos	Datos Relativos	Ejecución Estimada	Datos Absolutos	Datos Relativos	Ejecución Estimada
5	Servicios de asesoría en materia de género	Documento	Número de informes presentados	Informes presentados / Informes programados * 100.	2022	12	100	4	33.33		4	33.33		4	33.33		12	100.00	
6	Servicios de Planificación, Análisis y Desarrollo Institucional	Documento	Número de informes presentados	Informes presentados / Informes programados * 100.	2022	12	100	4	33.33		4	33.33		4	33.33		12	100.00	
7	Servicios en materia de pueblos indígenas	Documento	Número de informes presentados	Informes presentados / Informes programados * 100.	2022	12	100	4	33.33		4	33.33		4	33.33		12	100.00	
8	Servicios de asuntos privados y estratégicos	Documento	Número de informes presentados	Informes presentados / Informes programados * 100.	2022	12	100	4	33.33		4	33.33		4	33.33		12	100.00	
9	Servicios de supervisión general	Documento	Número de informes presentados	Informes presentados / Informes programados * 100.	2022	12	100	4	33.33		4	33.33		4	33.33		12	100.00	



NO.	PRODUCTO	UNIDAD DE MEDIDA	INDICADORES DE PRODUCTO													TOTAL 2024			
			INDICADOR DE PRODUCTO Y FORMULA	LINEA DE BASE		Cuatrimestre 1 2024			Cuatrimestre 2 2024			Cuatrimestre 3 2024							
				AÑO	META		META			META			META			META			
					Datos Absolutos	Datos Relativos	Datos Absolutos	Datos Relativos	Ejecución Estimada	Datos Absolutos	Datos Relativos	Ejecución Estimada	Datos Absolutos	Datos Relativos	Ejecución Estimada	Datos Absolutos	Datos Relativos	Ejecución Estimada	
10	Servicios de asesoría Jurídica	Documento	Número de informes presentados	Informes presentados / Informes programados * 100.	2022	12	100	4	33.33		4	33.33		4	33.33		12	100.00	
11	Servicios de Jefatura administrativa	Documento	Número de informes presentados	Informes presentados / Informes programados * 100.	2022	12	100	4	33.33		4	33.33		4	33.33		12	100.00	
12	Servicios financieros	Documento	Número de informes presentados	Informes presentados / Informes programados * 100.	2022	12	100	4	33.33		4	33.33		4	33.33		12	100.00	
13	Servicios administrativos	Documento	Número de informes presentados	Informes presentados / Informes programados * 100.	2022	12	100	4	33.33		4	33.33		4	33.33		12	100.00	
14	Servicios de recursos humanos	Documento	Número de informes presentados	Informes presentados / Informes programados * 100.	2022	12	100	4	33.33		4	33.33		4	33.33		12	100.00	

NO.	PRODUCTO	UNIDAD DE MEDIDA	INDICADORES DE PRODUCTO																
			INDICADOR DE PRODUCTO Y FORMULA		LINEA DE BASE		Cuatrimestre 1 2024			Cuatrimestre 2 2024			Cuatrimestre 3 2024			TOTAL 2024			
					AÑO	META		META			META			META			META		
						Datos Absolutos	Datos Relativos	Datos Absolutos	Datos Relativos	Ejecución Estimada	Datos Absolutos	Datos Relativos	Ejecución Estimada	Datos Absolutos	Datos Relativos	Ejecución Estimada	Datos Absolutos	Datos Relativos	Ejecución Estimada
15	Servicios de capacitación	Documento	Número de informes presentados	Informes presentados / Informes programados * 100.	2022	12	100	4	33.33		4	33.33		4	33.33		12	100.00	
16	Servicios de Auditoría Interna	Documento	Número de informes presentados	Informes presentados / Informes programados * 100.	2022	12	100	4	33.33		4	33.33		4	33.33		12	100.00	
17	Servicios de desarrollo Tecnológico	Documento	Número de informes presentados	Informes presentados / Informes programados * 100.	2022	12	100	4	33.33		4	33.33		4	33.33		12	100.00	
18	Servicios de Evaluación del desempeño	Documento	Número de informes presentados	Informes presentados / Informes programados * 100.	2022	12	100	4	33.33		4	33.33		4	33.33		12	100.00	
19	Servicios de Información	Documento	Número de informes presentados	Informes presentados / Informes programados * 100.	2022	12	100	4	33.33		4	33.33		4	33.33		12	100.00	

NO.	PRODUCTO	UNIDAD DE MEDIDA	INDICADORES DE PRODUCTO																
			INDICADOR DE PRODUCTO Y FORMULA		LINEA DE BASE		Cuatrimestre 1 2024			Cuatrimestre 2 2024			Cuatrimestre 3 2024			TOTAL 2024			
					AÑO	META		META			META			META			META		
						Datos Absolutos	Datos Relativos	Datos Absolutos	Datos Relativos	Ejecución Estimada	Datos Absolutos	Datos Relativos	Ejecución Estimada	Datos Absolutos	Datos Relativos	Ejecución Estimada	Datos Absolutos	Datos Relativos	Ejecución Estimada
20	Servicios de Procedimientos disciplinarios	Documento	Número de informes presentados	Informes presentados / Informes programados * 100.	2022	12	100	4	33.33		4	33.33		4	33.33		12	100.00	
21	Servicios de Seguridad	Documento	Número de informes presentados	Informes presentados / Informes programados * 100.	2022	12	100	4	33.33		4	33.33		4	33.33		12	100.00	
22	Procedimientos disciplinarios resueltos	Documento	Número de informes presentados	Informes presentados / Informes programados * 100.	2022	12	100	4	33.33		4	33.33		4	33.33		12	100.00	
23	Servicios de coordinación nacional	Documento	Número de informes presentados	Informes presentados / Informes programados * 100.	2022	96	100	32	266.67		32	266.67		32	266.67		96	800.00	
24	Bienes de uso temporal	Documento	Número de informes presentados	Informes presentados / Informes programados * 100.	2022	12	100	4	33.33		4	33.33		4	33.33		12	100.00	

NO.	PRODUCTO	UNIDAD DE MEDIDA	INDICADORES DE PRODUCTO													TOTAL 2024			
			INDICADOR DE PRODUCTO Y FORMULA	LINEA DE BASE		Cuatrimestre 1 2024			Cuatrimestre 2 2024			Cuatrimestre 3 2024							
				AÑO	META		META			META			META			META			
					Datos Absolutos	Datos Relativos	Datos Absolutos	Datos Relativos	Ejecución Estimada	Datos Absolutos	Datos Relativos	Ejecución Estimada	Datos Absolutos	Datos Relativos	Ejecución Estimada	Datos Absolutos	Datos Relativos	Ejecución Estimada	
25	Servicios de coordinación Región I Metropolitana	Documento	Número de informes presentados	Informes presentados / Informes programados * 100.	2022	12	100	4	33.33		4	33.33		4	33.33		12	100.00	
26	Servicios de Información Pública	Documento	Número de informes presentados	Informes presentados / Informes programados * 100.	2022	12	100	4	33.33		4	33.33		4	33.33		12	100.00	
27	Servicios de coordinación Región II Guatemala	Documento	Número de informes presentados	Informes presentados / Informes programados * 100.	2022	12	100	4	33.33		4	33.33		4	33.33		12	100.00	
28	Servicios Técnicos y Administrativos	Documento	Número de informes presentados	Informes presentados / Informes programados * 100.	2022	96	100	32	33.33		32	33.33		32	33.33		96	100.00	
29	Servicios en materia contra la corrupción	Documento	Número de informes presentados	Informes presentados / Informes programados * 100.	2022	12	100	4	33.33		4	33.33		4	33.33		12	100.00	

NO.	PRODUCTO	UNIDAD DE MEDIDA	INDICADORES DE PRODUCTO																
			INDICADOR DE PRODUCTO Y FORMULA		LINEA DE BASE		Cuatrimestre 1 2024			Cuatrimestre 2 2024			Cuatrimestre 3 2024			TOTAL 2024			
					AÑO	META		META			META			META			META		
						Datos Absolutos	Datos Relativos	Datos Absolutos	Datos Relativos	Ejecución Estimada	Datos Absolutos	Datos Relativos	Ejecución Estimada	Datos Absolutos	Datos Relativos	Ejecución Estimada	Datos Absolutos	Datos Relativos	Ejecución Estimada
30	Servicios de atención especializados de asuntos internacionales	Documento	Número de informes presentados	Informes presentados / Informes programados * 100.	2022	12	100	4	33.33		4	33.33		4	33.33		12	100.00	
31	Servicio de asesoría en análisis y verificación	Documento	Número de informes presentados	Informes presentados / Informes programados * 100.	2022	12	100	4	33.33		4	33.33		4	33.33		12	100.00	
32	Servicios de fortalecimiento y modernización del Ministerio Público	Documento	Número de informes presentados	Informes presentados / Informes programados * 100.	2022	12	100	4	33.33		4	33.33		4	33.33		12	100.00	
33	Denuncias en Fiscalías Distritales atendidas	Caso	Porcentaje de denuncias atendidas en fiscalías Distritales	Atención de denuncias / Denuncias programadas * 100	2019	422,419	100	82,638	17.43		82,638	17.43		73,647	17.43		247,915	58.69	
34	Denuncias en Fiscalías Municipales atendidas	Caso	Porcentaje de denuncias atendidas en fiscalías Municipales	Atención de denuncias / Denuncias programadas * 100	2019	422,419	100	32,606	7.63		32,607	7.63		32,607	7.63		97,820	23.16	

NO.	PRODUCTO	UNIDAD DE MEDIDA	INDICADORES DE PRODUCTO													TOTAL 2024			
			INDICADOR DE PRODUCTO Y FORMULA	LINEA DE BASE		Cuatrimestre 1 2024			Cuatrimestre 2 2024			Cuatrimestre 3 2024			META				
				AÑO	META		META			META			META			META			
					Datos Absolutos	Datos Relativos	Datos Absolutos	Datos Relativos	Ejecución Estimada	Datos Absolutos	Datos Relativos	Ejecución Estimada	Datos Absolutos	Datos Relativos	Ejecución Estimada	Datos Absolutos	Datos Relativos	Ejecución Estimada	
35	Denuncias en Agencias Fiscales atendidas	Caso	Porcentaje de denuncias atendidas en Agencias Fiscales	Atención de denuncias / Denuncias programadas * 100	2019	422,419	100	33,728	7.97		33,728	7.97		33,729	7.97		<b>101,185</b>	<b>23.95</b>	
36	Denuncias de delitos contra el crimen organizado atendidas	Caso	Porcentaje de denuncias atendidas en fiscalías especializadas	Atención de denuncias / Denuncias programadas * 100	2019	422,419	100	1,906	0.45		1,907	0.45		1,907	0.45		<b>5,720</b>	<b>1.35</b>	
37	Denuncias de delitos contra el ambiente atendidas	Caso	Porcentaje de denuncias atendidas en fiscalías especializadas	Atención de denuncias / Denuncias programadas * 100	2019	422,419	100	643	0.15		642	0.15		642	0.15		<b>1,927</b>	<b>0.46</b>	
38	Denuncias de delitos de narcoactividad atendidas	Caso	Porcentaje de denuncias atendidas en fiscalías especializadas	Atención de denuncias / Denuncias programadas * 100	2019	422,419	100	470	0.11		470	0.11		468	0.11		<b>1,408</b>	<b>0.33</b>	

NO.	PRODUCTO	UNIDAD DE MEDIDA	INDICADORES DE PRODUCTO																
			INDICADOR DE PRODUCTO Y FORMULA		LINEA DE BASE		Cuatrimestre 1 2024			Cuatrimestre 2 2024			Cuatrimestre 3 2024			TOTAL 2024			
					AÑO	META		META			META			META			META		
						Datos Absolutos	Datos Relativos	Datos Absolutos	Datos Relativos	Ejecución Estimada	Datos Absolutos	Datos Relativos	Ejecución Estimada	Datos Absolutos	Datos Relativos	Ejecución Estimada	Datos Absolutos	Datos Relativos	Ejecución Estimada
39	Denuncias de delitos contra el patrimonio cultural de la Nación atendidas	Caso	Porcentaje de denuncias atendidas en fiscalías especializadas	Atención de denuncias / Denuncias programadas * 100	2019	422,419	100	48	0.01		49	0.01		49	0.01		<b>146</b>	<b>0.03</b>	
40	Denuncias de delitos contra la vida y la integridad de las personas atendidas	Caso	Porcentaje de denuncias atendidas en fiscalías especializadas	Atención de denuncias / Denuncias programadas * 100	2019	422,419	100	575	0.14		575	0.14		575	0.14		<b>1,725</b>	<b>0.41</b>	
41	Denuncias de delitos contra la trata de personas atendidas	Caso	Porcentaje de denuncias atendidas en fiscalías especializadas	Atención de denuncias / Denuncias programadas * 100	2019	422,419	100	149	0.04		149	0.04		149	0.04		<b>447</b>	<b>0.11</b>	
42	Denuncias contra delitos de lavado de dinero u otros activos atendidas	Caso	Porcentaje de denuncias atendidas en fiscalías especializadas	Atención de denuncias / Denuncias programadas * 100	2019	422,419	100	100	0.02		100	0.02		100	0.02		<b>300</b>	<b>0.07</b>	

NO.	PRODUCTO	UNIDAD DE MEDIDA	INDICADORES DE PRODUCTO													TOTAL 2024			
			INDICADOR DE PRODUCTO Y FORMULA	LINEA DE BASE		Cuatrimestre 1 2024			Cuatrimestre 2 2024			Cuatrimestre 3 2024			META				
				AÑO	META		META			META			META			META			
					Datos Absolutos	Datos Relativos	Datos Absolutos	Datos Relativos	Ejecución Estimada	Datos Absolutos	Datos Relativos	Ejecución Estimada	Datos Absolutos	Datos Relativos	Ejecución Estimada	Datos Absolutos	Datos Relativos	Ejecución Estimada	
43	Denuncias de delitos administrativos atendidas	Caso	Porcentaje de denuncias atendidas en fiscalías especializadas	Atención de denuncias / Denuncias programadas * 100	2019	422,419	100	1,000	0.24		1,000	0.24		1,000	0.24		<b>3,000</b>	<b>0.71</b>	
44	Denuncias de delitos en contra de los derechos humanos atendidas	Caso	Porcentaje de denuncias atendidas en fiscalías especializadas	Atención de denuncias / Denuncias programadas * 100	2019	422,419	100	33	0.01		33	0.01		33	0.01		<b>100</b>	<b>0.02</b>	
45	Denuncias de delitos contra la propiedad intelectual atendidas	Caso	Porcentaje de denuncias atendidas en fiscalías especializadas	Atención de denuncias / Denuncias programadas * 100	2019	422,419	100	108	0.03		108	0.03		108	0.03		<b>323</b>	<b>0.08</b>	
46	Denuncias de delitos económicos atendidas	Caso	Porcentaje de denuncias atendidas en fiscalías especializadas	Atención de denuncias / Denuncias programadas * 100	2019	422,419	100	100	0.02		100	0.02		100	0.02		<b>300</b>	<b>0.07</b>	



NO.	PRODUCTO	UNIDAD DE MEDIDA	INDICADORES DE PRODUCTO																
			INDICADOR DE PRODUCTO Y FORMULA		LINEA DE BASE		Cuatrimestre 1 2024			Cuatrimestre 2 2024			Cuatrimestre 3 2024			TOTAL 2024			
					AÑO	META		META			META			META			META		
						Datos Absolutos	Datos Relativos	Datos Absolutos	Datos Relativos	Ejecución Estimada	Datos Absolutos	Datos Relativos	Ejecución Estimada	Datos Absolutos	Datos Relativos	Ejecución Estimada	Datos Absolutos	Datos Relativos	Ejecución Estimada
47	Atención permanente a casos especiales de UNILAT	Documento	Número de informes presentados	Informes presentados / Informe programados * 100	2019	12	100	4	33.33		4	33.33		4	33.33		12	100.00	
48	Denuncias contra el delito de extorsión atendidas	Caso	Porcentaje de denuncias atendidas en fiscalías especializadas	Atención de denuncias / Denuncias programadas * 100	2019	422,419	100	2,150	0.51		2,150	0.51		2,151	0.51		6,451	1.53	
49	Denuncias contra el delito de corrupción atendidas	Caso	Porcentaje de denuncias atendidas en fiscalías especializadas	Atención de denuncias / Denuncias programadas * 100	2019	422,419	100	278	0.07		278	0.07		278	0.07		833	0.20	
50	Denuncias de delitos de asuntos internos atendidas	Caso	Porcentaje de denuncias atendidas en fiscalías especializadas	Atención de denuncias / Denuncias programadas * 100	2019	422,419	100	100	0.02		100	0.02		100	0.02		300	0.07	

NO.	PRODUCTO	UNIDAD DE MEDIDA	INDICADORES DE PRODUCTO																
			INDICADOR DE PRODUCTO Y FORMULA		LINEA DE BASE		Cuatrimestre 1 2024			Cuatrimestre 2 2024			Cuatrimestre 3 2024			TOTAL 2024			
					AÑO	META		META			META			META			META		
						Datos Absolutos	Datos Relativos	Datos Absolutos	Datos Relativos	Ejecución Estimada	Datos Absolutos	Datos Relativos	Ejecución Estimada	Datos Absolutos	Datos Relativos	Ejecución Estimada	Datos Absolutos	Datos Relativos	Ejecución Estimada
51	Casos liquidados	Caso	Número de casos liquidados	Casos liquidados / Casos liquidados programados * 100	2019	9,632	100	5,910	61.36		5,910	61.36	5,909	61.36		<b>17,729</b>	<b>184.06</b>		
52	Ejecutorias e incidentes realizadas	Caso	Número de ejecutorias e incidentes	Ejecutoria e incidentes / Ejecutorias e incidentes programados * 100	2019	13,091	100	7,888	60.26		7,888	60.26	7,888	60.26		<b>23,664</b>	<b>180.77</b>		
53	Acciones de amparos interpuestos	Registro	Número de amparos interpuestos	Amparos interpuestos / amparos interpuestos programados * 100	2019	4,948	100	1,843	37.25		1,843	37.25	1,843	37.25		<b>5,528</b>	<b>111.72</b>		
54	Recursos de apelación especial interpuestas	Documento	Número de informes presentados	Informes presentados / Informes programados * 100.	2019	1,123	100	684	60.91		684	60.91	684	60.91		<b>2,050</b>	<b>182.55</b>		

NO.	PRODUCTO	UNIDAD DE MEDIDA	INDICADORES DE PRODUCTO													TOTAL 2024			
			INDICADOR DE PRODUCTO Y FORMULA	LINEA DE BASE		Cuatrimestre 1 2024			Cuatrimestre 2 2024			Cuatrimestre 3 2024							
				AÑO	META		META			META			META			META			
					Datos Absolutos	Datos Relativos	Datos Absolutos	Datos Relativos	Ejecución Estimada	Datos Absolutos	Datos Relativos	Ejecución Estimada	Datos Absolutos	Datos Relativos	Ejecución Estimada	Datos Absolutos	Datos Relativos	Ejecución Estimada	
55	Denuncias de casos especiales contra la impunidad atendidas	Caso	Número de informes presentados	Atención de denuncias / Denuncias programadas * 100	2019	422,419	100	11	33.33		11	33.33		10	33.33		<b>32</b>	<b>0.008</b>	
56	Denuncias contra el delito de femicidio atendidas	Caso	Porcentaje de denuncias atendidas en fiscalías especializadas	Atención de denuncias / Denuncias programadas * 100	2019	422,419	100	135	0.03		135	0.03		135	0.03		<b>406</b>	<b>0.10</b>	
57	Denuncias de delitos contra la niñez y adolescencia atendidas	Caso	Porcentaje de denuncias atendidas en fiscalías especializadas	Atención de denuncias / Denuncias programadas * 100.	2019	422,419	100	1,175	0.28		1,175	0.28		1,175	0.28		<b>3,524</b>	<b>0.83</b>	
58	Denuncias contra delitos electorales atendidas	Caso	Porcentaje de denuncias atendidas en fiscalías especializadas	Atención de denuncias / Denuncias programadas * 100	2019	422,419	100	38	0.01		38	0.01		39	0.01		<b>115</b>	<b>0.03</b>	

NO.	PRODUCTO	UNIDAD DE MEDIDA	INDICADORES DE PRODUCTO													TOTAL 2024			
			INDICADOR DE PRODUCTO Y FORMULA	LINEA DE BASE		Cuatrimestre 1 2024			Cuatrimestre 2 2024			Cuatrimestre 3 2024			META				
				AÑO	META		META			META			META			META			
					Datos Absolutos	Datos Relativos	Datos Absolutos	Datos Relativos	Ejecución Estimada	Datos Absolutos	Datos Relativos	Ejecución Estimada	Datos Absolutos	Datos Relativos	Ejecución Estimada	Datos Absolutos	Datos Relativos	Ejecución Estimada	
59	Denuncias de delitos de fiscalía de casos especiales atendidas	Caso	Porcentaje de denuncias atendidas en fiscalías especializadas	Atención de denuncias / Denuncias programadas * 100	2019	422,419	100	10	0.00		10	0.00		10	0.00		<b>30</b>	<b>0.07</b>	
60	Denuncias de delitos contra secuestros atendidas	Caso	Porcentaje de denuncias atendidas en fiscalías especializadas	Atención de denuncias / Denuncias programadas * 100	2019	422,419	100	35	0.01		35	0.01		35	0.01		<b>105</b>	<b>0.02</b>	
61	Denuncias de delitos contra periodistas atendidas	Caso	Porcentaje de denuncias atendidas en fiscalías especializadas	Atención de denuncias / Denuncias programadas * 100	2019	422,419	100	17	0.00		17	0.00		17	0.00		<b>50</b>	<b>0.01</b>	
62	Denuncias de delitos contra operadores de justicia y sindicalistas atendidas	Caso	Porcentaje de denuncias atendidas en fiscalías especializadas	Atención de denuncias / Denuncias programadas * 100	2019	422,419	100	283	0.07		283	0.07		283	0.07		<b>850</b>	<b>0.20</b>	

NO.	PRODUCTO	UNIDAD DE MEDIDA	INDICADORES DE PRODUCTO													TOTAL 2024			
			INDICADOR DE PRODUCTO Y FORMULA		LINEA DE BASE		Cuatrimestre 1 2024			Cuatrimestre 2 2024			Cuatrimestre 3 2024			META			
					AÑO	META		META			META			META			META		
						Datos Absolutos	Datos Relativos	Datos Absolutos	Datos Relativos	Ejecución Estimada	Datos Absolutos	Datos Relativos	Ejecución Estimada	Datos Absolutos	Datos Relativos	Ejecución Estimada	Datos Absolutos	Datos Relativos	Ejecución Estimada
63	Denuncias contra delitos de contrabando y defraudación aduanera atendidas	Caso	Porcentaje de denuncias atendidas en fiscalías especializadas	Atención de denuncias / Denuncias programadas * 100	2019	422,419	100	120	0.03		120	0.03		120	0.03		<b>360</b>	<b>0.09</b>	
64	Denuncias contra delitos de tráfico ilícito de migrantes atendidas	Caso	Porcentaje de denuncias atendidas en fiscalías especializadas	Atención de denuncias / Denuncias programadas * 100	2019	422,419	100	80	0.02		80	0.02		80	0.02		<b>240</b>	<b>0.06</b>	
65	Denuncias contra delitos en aeropuertos y aeródromos atendidas	Caso	Porcentaje de denuncias atendidas en fiscalías especializadas	Atención de denuncias / Denuncias programadas * 100	2019	422,419	100	22	0.01		22	0.01		22	0.01		<b>65</b>	<b>0.02</b>	
66	Denuncias de delitos cometidos por pandillas transnacionales atendidas	Caso	Porcentaje de denuncias atendidas en fiscalías especializadas	Atención de denuncias / Denuncias programadas * 100	2019	422,419	100	5	0.00		5	0.00		5	0.00		<b>15</b>	<b>0.004</b>	

NO.	PRODUCTO	UNIDAD DE MEDIDA	INDICADORES DE PRODUCTO													TOTAL 2024			
			INDICADOR DE PRODUCTO Y FORMULA	LINEA DE BASE		Cuatrimestre 1 2024			Cuatrimestre 2 2024			Cuatrimestre 3 2024							
				AÑO	META		META			META			META			META			
					Datos Absolutos	Datos Relativos	Datos Absolutos	Datos Relativos	Ejecución Estimada	Datos Absolutos	Datos Relativos	Ejecución Estimada	Datos Absolutos	Datos Relativos	Ejecución Estimada	Datos Absolutos	Datos Relativos	Ejecución Estimada	
67	Solicitud de la acción de extinción de dominio	Documento	Número de solicitudes presentadas	Solicitudes presentadas / Informes programados * 100.	2019	85	100	20	23.53		20	23.53		20	23.53		<b>60</b>	<b>70.59</b>	
68	Denuncias contra delitos transnacionales atendidas	Caso	Porcentaje de denuncias atendidas en fiscalías especializadas	Atención de denuncias / Denuncias programadas * 100	2019	422,419	100	8	0.00		8	0.00		9	0.00		<b>25</b>	<b>0.006</b>	
69	Denuncias de delitos contra turistas extranjeros atendidas	Caso	Porcentaje de denuncias atendidas en fiscalías especializadas	Atención de denuncias / Denuncias programadas * 100	2019	422,419	100	141	0.03		142	0.03		142	0.03		<b>425</b>	<b>0.10</b>	
70	Denuncias contra delitos de usurpación atendidas	Caso	Porcentaje de denuncias atendidas en fiscalías especializadas	Atención de denuncias / Denuncias programadas * 100	2019	422,419	100	112	0.03		113	0.03		113	0.03		<b>338</b>	<b>0.08</b>	

NO.	PRODUCTO	UNIDAD DE MEDIDA	INDICADORES DE PRODUCTO																
			INDICADOR DE PRODUCTO Y FORMULA		LINEA DE BASE		Cuatrimestre 1 2024			Cuatrimestre 2 2024			Cuatrimestre 3 2024			TOTAL 2024			
					AÑO	META		META			META			META			META		
						Datos Absolutos	Datos Relativos	Datos Absolutos	Datos Relativos	Ejecución Estimada	Datos Absolutos	Datos Relativos	Ejecución Estimada	Datos Absolutos	Datos Relativos	Ejecución Estimada	Datos Absolutos	Datos Relativos	Ejecución Estimada
71	Denuncias contra delitos de Investigación Criminal Transnacional atendidas	Caso	Porcentaje de denuncias atendidas en fiscalías especializadas	Atención de denuncias / Denuncias programadas * 100.	2019	422,419	100	3	0.00		4	0.00		4	0.00		11	0.003	
72	Denuncias de delitos de Reacción Inmediata Transnacional atendidas	Caso	Porcentaje de denuncias atendidas en fiscalías especializadas	Atención de denuncias / Denuncias programadas * 100.	2019	422,419	100	7	0.00		7	0.00		6	0.00		20	0.005	
73	Denuncias contra delitos de adolescentes en conflicto con la ley penal atendidas	Caso	Porcentaje de denuncias atendidas en fiscalías especializadas	Atención de denuncias / Denuncias programadas * 100.	2019	422,419	100	1,197	0.28		1,197	0.28		1,197	0.28		3,590	0.85	
74	Denuncias de delitos contra la mujer atendidas	Caso	Porcentaje de denuncias atendidas en fiscalías especializadas	Atención de denuncias / Denuncias programadas * 100.	2019	422,419	100	20,142	4.77		20,142	4.77		20,142	4.77		60,425	14.30	

NO.	PRODUCTO	UNIDAD DE MEDIDA	INDICADORES DE PRODUCTO																
			INDICADOR DE PRODUCTO Y FORMULA	LINEA DE BASE		Cuatrimestre 1 2024			Cuatrimestre 2 2024			Cuatrimestre 3 2024			TOTAL 2024				
				AÑO	META		META			META			META			META			
					Datos Absolutos	Datos Relativos	Datos Absolutos	Datos Relativos	Ejecución Estimada	Datos Absolutos	Datos Relativos	Ejecución Estimada	Datos Absolutos	Datos Relativos	Ejecución Estimada	Datos Absolutos	Datos Relativos	Ejecución Estimada	
75	Personas atendidos de manera integral	Persona	Número de personas víctimas atendidas	Personas víctimas atendidas / Personas víctimas programadas * 100.	2020	36,664	100	12,000	32.73		12,000	32.73		12,000	32.73		<b>36,000</b>	<b>98.19</b>	
76	Investigaciones realizadas	Documento	Número de informes presentados	Informes presentados / Informe programados * 100.	2019	12,716	100	4,667	36.70		4,667	36.70		4,667	36.70		<b>14,000</b>	<b>110.10</b>	
77	Apoyo para análisis criminal	Documento	Número de informes presentados	Informes presentados / Informes programados * 100	2022	1,638	100	383	104.17		383	104.17		383	104.17		<b>1,150</b>	<b>70.21</b>	
78	Métodos especiales de investigación	Registro	Número de métodos especiales utilizados	Métodos especiales / Métodos especiales programados * 100.	2022	2,474,089	100	300,000	12.13		300,000	12.13		300,000	12.13		<b>900,000</b>	<b>36.38</b>	



NO.	PRODUCTO	UNIDAD DE MEDIDA	INDICADORES DE PRODUCTO																
			INDICADOR DE PRODUCTO Y FORMULA		LINEA DE BASE		Cuatrimestre 1 2024			Cuatrimestre 2 2024			Cuatrimestre 3 2024			TOTAL 2024			
					AÑO	META		META			META			META			META		
						Datos Absolutos	Datos Relativos	Datos Absolutos	Datos Relativos	Ejecución Estimada	Datos Absolutos	Datos Relativos	Ejecución Estimada	Datos Absolutos	Datos Relativos	Ejecución Estimada	Datos Absolutos	Datos Relativos	Ejecución Estimada
79	Personas protegidos para resolución de casos	Persona	Número de personas protegidas	Personas protegidas / Personas protegidas programadas * 100.	2018	36	100	17	46.30		17	46.30		17	46.30		<b>50</b>	<b>138.89</b>	
80	Agregaduría Legal	Documento	Número de informes presentados	Informes presentados / Informes programados * 100.	2019	12	100	4	33.33		4	33.33		4	33.33		<b>12</b>	<b>100.00</b>	

### 4.3.2. SEGUIMIENTO A NIVEL ANUAL DE SUBPRODUCTOS

NO.	SUBPRODUCTO	UNIDAD DE MEDIDA	INDICADORES DE SUBPRODUCTO														TOTAL 2024		
			INDICADOR DE PRODUCTO Y FORMULA	AÑO	LINEA DE BASE		Cuatrimestre 1 2024			Cuatrimestre 2 2024			Cuatrimestre 3 2024			META			
					META		META			META			META			META			
					Datos Absolutos	Datos Relativos	Datos Absolutos	Datos Relativos	Ejecución Estimada	Datos Absolutos	Datos Relativos	Ejecución Estimada	Datos Absolutos	Datos Relativos	Ejecución Estimada	Datos Absolutos	Datos Relativos	Ejecución Estimada	
1	Servicios del Despacho Superior	Documento	Número de informes presentados	Informes presentados / Informes programadas * 100.	2022	12	100	4	33.33		4	33.33		4	33.33		12	100.00	
2	Servicios de seguimiento de casos de fenómeno criminal y casos especiales	Documento	Número de informes presentados	Informes presentados / Informes programadas * 100.	2022	12	100	4	33.33		4	33.33		4	33.33		12	100.00	
3	Servicios de seguimiento y coordinación a política criminal democrática	Documento	Número de informes presentados	Informes presentados / Informes programadas * 100.	2022	12	100	4	33.33		4	33.33		4	33.33		12	100.00	
4	Servicios de asuntos internacionales y cooperación	Documento	Número de informes presentados	Informes presentados / Informes programadas * 100.	2022	12	100	4	33.33		4	33.33		4	33.33		12	100.00	

NO.	SUBPRODUCTO	UNIDAD DE MEDIDA	INDICADORES DE SUBPRODUCTO																
			INDICADOR DE PRODUCTO Y FORMULA		AÑO	LINEA DE BASE		Cuatrimestre 1 2024			Cuatrimestre 2 2024			Cuatrimestre 3 2024			TOTAL 2024		
						META		META			META			META			META		
						Datos Absolutos	Datos Relativos	Datos Absolutos	Datos Relativos	Ejecución Estimada	Datos Absolutos	Datos Relativos	Ejecución Estimada	Datos Absolutos	Datos Relativos	Ejecución Estimada	Datos Absolutos	Datos Relativos	Ejecución Estimada
5	Servicios de asesoría en materia de género	Documento	Número de informes presentados	Informes presentados / Informes programadas * 100.	2022	12	100	4	33.33		4	33.33		4	33.33		12	100.00	
6	Servicios de Planificación, Análisis y Desarrollo Institucional	Documento	Número de informes presentados	Informes presentados / Informes programadas * 100.	2022	12	100	4	33.33		4	33.33		4	33.33		12	100.00	
7	Servicios de asesoría en materia de pueblos indígenas	Documento	Número de informes presentados	Informes presentados / Informes programadas * 100.	2022	12	100	4	33.33		4	33.33		4	33.33		12	100.00	
8	Servicios de asuntos privados y estratégicos	Documento	Número de informes presentados	Informes presentados / Informes programadas * 100.	2022	12	100	4	33.33		4	33.33		4	33.33		12	100.00	
9	Servicios de supervisión general	Documento	Número de informes presentados	Informes presentados / Informes programadas * 100.	2022	12	100	4	33.33		4	33.33		4	33.33		12	100.00	

NO.	SUBPRODUCTO	UNIDAD DE MEDIDA	INDICADORES DE SUBPRODUCTO																
			INDICADOR DE PRODUCTO Y FORMULA		LINEA DE BASE		Cuatrimestre 1 2024			Cuatrimestre 2 2024			Cuatrimestre 3 2024			TOTAL 2024			
					AÑO	META		META			META			META			META		
						Datos Absolutos	Datos Relativos	Datos Absolutos	Datos Relativos	Ejecución Estimada	Datos Absolutos	Datos Relativos	Ejecución Estimada	Datos Absolutos	Datos Relativos	Ejecución Estimada	Datos Absolutos	Datos Relativos	Ejecución Estimada
10	Servicios de asesoría Jurídica	Documento	Número de informes presentados	Informes presentados / Informes programadas * 100.	2022	12	100	4	33.33		4	33.33		4	33.33		12	100.00	
11	Servicios de Jefatura administrativa	Documento	Número de informes presentados	Informes presentados / Informes programadas * 100.	2022	12	100	4	33.33		4	33.33		4	33.33		12	100.00	
12	Servicios Financieros	Documento	Número de informes presentados	Informes presentados / Informes programadas * 100.	2022	12	100	4	33.33		4	33.33		4	33.33		12	100.00	
13	Servicios Administrativos	Documento	Número de informes presentados	Informes presentados / Informes programadas * 100.	2022	12	100	4	33.33		4	33.33		4	33.33		12	100.00	
14	Servicios de Recursos Humanos	Documento	Número de informes presentados	Informes presentados / Informes programadas * 100.	2022	12	100	4	33.33		4	33.33		4	33.33		12	100.00	

NO.	SUBPRODUCTO	UNIDAD DE MEDIDA	INDICADORES DE SUBPRODUCTO																
			INDICADOR DE PRODUCTO Y FORMULA		AÑO	LINEA DE BASE		Cuatrimestre 1 2024			Cuatrimestre 2 2024			Cuatrimestre 3 2024			TOTAL 2024		
						META		META			META			META			META		
						Datos Absolutos	Datos Relativos	Datos Absolutos	Datos Relativos	Ejecución Estimada	Datos Absolutos	Datos Relativos	Ejecución Estimada	Datos Absolutos	Datos Relativos	Ejecución Estimada	Datos Absolutos	Datos Relativos	Ejecución Estimada
15	Servicios de capacitación	Documento	Número de informes presentados	Informes presentados / Informes programadas * 100.	2022	12	100	4	33.33		4	33.33		4	33.33		12	100.00	
16	Servicios de Auditoría Interna	Documento	Número de informes presentados	Informes presentados / Informes programadas * 100.	2022	12	100	4	33.33		4	33.33		4	33.33		12	100.00	
17	Servicios de desarrollo Tecnológico	Documento	Número de informes presentados	Informes presentados / Informes programadas * 100.	2022	12	100	4	33.33		4	33.33		4	33.33		12	100.00	
18	Servicios de Evaluación del desempeño	Documento	Número de informes presentados	Informes presentados / Informes programadas * 100.	2022	12	100	4	33.33		4	33.33		4	33.33		12	100.00	
19	Servicios de Información	Documento	Número de informes presentados	Informes presentados / Informes programadas * 100.	2022	12	100	4	33.33		4	33.33		4	33.33		12	100.00	

NO.	SUBPRODUCTO	UNIDAD DE MEDIDA	INDICADORES DE SUBPRODUCTO														TOTAL 2024		
			INDICADOR DE PRODUCTO Y FORMULA	LINEA DE BASE		Cuatrimestre 1 2024			Cuatrimestre 2 2024			Cuatrimestre 3 2024			META				
				AÑO	META		META			META			META			META			
					Datos Absolutos	Datos Relativos	Datos Absolutos	Datos Relativos	Ejecución Estimada	Datos Absolutos	Datos Relativos	Ejecución Estimada	Datos Absolutos	Datos Relativos	Ejecución Estimada	Datos Absolutos	Datos Relativos	Ejecución Estimada	
20	Servicios de Procedimientos disciplinarios	Documento	Número de informes presentados	Informes presentados / Informes programadas * 100.	2022	12	100	4	33.33		4	33.33		4	33.33		12	100.00	
21	Servicios de Seguridad	Documento	Número de informes presentados	Informes presentados / Informes programadas * 100.	2022	12	100	4	33.33		4	33.33		4	33.33		12	100.00	
22	Procedimientos disciplinarios resueltos	Documento	Número de informes presentados	Informes presentados / Informes programadas * 100.	2022	12	100	4	33.33		4	33.33		4	33.33		12	100.00	
23	Servicios de Coordinación nacional	Documento	Número de informes presentados	Informes presentados / Informes programadas * 100.	2022	96	100	32	33.33		32	33.33		32	33.33		96	100.00	
24	Bienes de Uso Temporal	Documento	Número de informes presentados	Informes presentados / Informes programadas * 100.	2022	12	100	4	33.33		4	33.33		4	33.33		12	100.00	

NO.	SUBPRODUCTO	UNIDAD DE MEDIDA	INDICADORES DE SUBPRODUCTO																
			INDICADOR DE PRODUCTO Y FORMULA		LINEA DE BASE		Cuatrimestre 1 2024			Cuatrimestre 2 2024			Cuatrimestre 3 2024			TOTAL 2024			
					AÑO	META		META			META			META			META		
						Datos Absolutos	Datos Relativos	Datos Absolutos	Datos Relativos	Ejecución Estimada	Datos Absolutos	Datos Relativos	Ejecución Estimada	Datos Absolutos	Datos Relativos	Ejecución Estimada	Datos Absolutos	Datos Relativos	Ejecución Estimada
25	Servicios de coordinación Región I Metropolitana	Documento	Número de informes presentados	Informes presentados / Informes programadas * 100.	2022	12	100	4	33.33		4	33.33		4	33.33		12	100.00	
26	Servicios de Información Pública	Documento	Número de informes presentados	Informes presentados / Informes programadas * 100.	2022	12	100	4	33.33		4	33.33		4	33.33		12	100.00	
27	Servicios de coordinación Región II Guatemala	Documento	Número de informes presentados	Informes presentados / Informes programadas * 100.	2022	12	100	4	33.33		4	33.33		4	33.33		12	100.00	
28	Servicios Técnicos y Administrativos	Documento	Número de informes presentados	Informes presentados / Informes programadas * 100.	2022	96	100	32	33.33		32	33.33		32	33.33		96	100.00	
29	Servicios en materia contra la corrupción	Documento	Número de informes presentados	Informes presentados / Informes programadas * 100.	2022	12	100	4	33.33		4	33.33		4	33.33		12	100.00	

NO.	SUBPRODUCTO	UNIDAD DE MEDIDA	INDICADORES DE SUBPRODUCTO														TOTAL 2024		
			INDICADOR DE PRODUCTO Y FORMULA	LINEA DE BASE		Cuatrimestre 1 2024			Cuatrimestre 2 2024			Cuatrimestre 3 2024			META				
				AÑO	META		META			META			META			META			
					Datos Absolutos	Datos Relativos	Datos Absolutos	Datos Relativos	Ejecución Estimada	Datos Absolutos	Datos Relativos	Ejecución Estimada	Datos Absolutos	Datos Relativos	Ejecución Estimada	Datos Absolutos	Datos Relativos	Ejecución Estimada	
30	Servicios de atención especializados de asuntos internacionales	Documento	Número de informes presentados	Informes presentados / Informes programadas * 100.	2022	12	100	4	33.33		4	33.33		4	33.33		12	100.00	
31	Servicio de asesoría en análisis y verificación	Documento	Número de informes presentados	Informes presentados / Informes programadas * 100.	2022	12	100	4	33.33		4	33.33		4	33.33		12	100.00	
32	Servicios de fortalecimiento y modernización del Ministerio Público	Documento	Número de informes presentados	Informes presentados / Informes programadas * 100.	2022	12	100	4	33.33		4	33.33		4	33.33		12	100.00	
33	Denuncias de delitos de acción penal pública en Fiscalías Distritales con salida procesal	Caso	Porcentaje de denuncias con salida procesal en fiscalías Distritales	Atención de denuncias / Denuncias programadas * 100	2019	446,921	100	56,619	12.77		56,620	12.77		56,620	12.77		169,859	40.21	
34	Denuncias de delitos de acción penal pública en Fiscalías Municipales con salida procesal	Caso	Porcentaje de denuncias con salida procesal en fiscalías Municipales	Atención de denuncias / Denuncias programadas * 100	2019	446,921	100	35,655	8.44		35,655	8.44		35,655	8.44		106,965	25.32	



NO.	SUBPRODUCTO	UNIDAD DE MEDIDA	INDICADORES DE SUBPRODUCTO													TOTAL 2024			
			INDICADOR DE PRODUCTO Y FORMULA	LINEA DE BASE		Cuatrimestre 1 2024			Cuatrimestre 2 2024			Cuatrimestre 3 2024							
				AÑO	META		META			META			META			META			
					Datos Absolutos	Datos Relativos	Datos Absolutos	Datos Relativos	Ejecución Estimada	Datos Absolutos	Datos Relativos	Ejecución Estimada	Datos Absolutos	Datos Relativos	Ejecución Estimada	Datos Absolutos	Datos Relativos	Ejecución Estimada	
35	Denuncias de delitos de acción penal pública en Agencias Fiscales con salida procesal	Caso	Porcentaje de denuncias con salida procesal en Agencias Fiscales	Atención de denuncias/ Denuncias programadas * 100	2019	446,921	100	23,052	5.46		23,053	5.46		23,053	5.46		<b>69,158</b>	<b>16.37</b>	
36	Denuncias de delitos contra el crimen organizado con salida procesal	Caso	Porcentaje de denuncias con salida procesal en fiscalías especializadas	Atención de denuncias / Denuncias programadas * 100	2019	446,921	100	1,279	0.30		1,279	0.30		1,278	0.30		<b>3,836</b>	<b>0.91</b>	
37	Denuncias de delitos contra el ambiente con salida procesal	Caso	Porcentaje de denuncias con salida procesal en fiscalías especializadas	Atención de denuncias / Denuncias programadas * 100	2019	446,921	100	716	0.17		716	0.17		716	0.17		<b>2,148</b>	<b>0.51</b>	
38	Denuncias de delitos de narcoactividad con salida procesal	Caso	Porcentaje de denuncias con salida procesal en fiscalías especializadas	Atención de denuncias / Denuncias programadas * 100	2019	446,921	100	754	0.18		754	0.18		754	0.18		<b>2,262</b>	<b>0.54</b>	

NO.	SUBPRODUCTO	UNIDAD DE MEDIDA	INDICADORES DE SUBPRODUCTO																
			INDICADOR DE PRODUCTO Y FORMULA		LINEA DE BASE		Cuatrimestre 1 2024			Cuatrimestre 2 2024			Cuatrimestre 3 2024			TOTAL 2024			
					AÑO	META		META			META			META			META		
						Datos Absolutos	Datos Relativos	Datos Absolutos	Datos Relativos	Ejecución Estimada	Datos Absolutos	Datos Relativos	Ejecución Estimada	Datos Absolutos	Datos Relativos	Ejecución Estimada	Datos Absolutos	Datos Relativos	Ejecución Estimada
39	Denuncias de delitos contra el patrimonio cultural de la nación con salida procesal	Caso	Porcentaje de denuncias con salida procesal en fiscalías especializadas	Atención de denuncias / Denuncias programadas * 100	2019	446,921	100	62	0.01		61	0.01		61	0.01		<b>184</b>	<b>0.04</b>	
40	Denuncias de delitos contra la vida y la integridad de las personas con salida procesal	Caso	Porcentaje de denuncias con salida procesal en fiscalías especializadas	Atención de denuncias / Denuncias programadas * 100	2019	446,921	100	1,378	0.33		1,378	0.33		1,378	0.33		<b>4,134</b>	<b>0.98</b>	
41	Denuncias de delitos contra la trata de personas con salida procesal	Caso	Porcentaje de denuncias con salida procesal en fiscalías especializadas	Atención de denuncias / Denuncias programadas * 100	2019	446,921	100	243	0.06		243	0.06		241	0.06		<b>727</b>	<b>0.17</b>	

NO.	SUBPRODUCTO	UNIDAD DE MEDIDA	INDICADORES DE SUBPRODUCTO																
			INDICADOR DE PRODUCTO Y FORMULA		LINEA DE BASE		Cuatrimestre 1 2024			Cuatrimestre 2 2024			Cuatrimestre 3 2024			TOTAL 2024			
					AÑO	META		META			META			META			META		
						Datos Absolutos	Datos Relativos	Datos Absolutos	Datos Relativos	Ejecución Estimada	Datos Absolutos	Datos Relativos	Ejecución Estimada	Datos Absolutos	Datos Relativos	Ejecución Estimada	Datos Absolutos	Datos Relativos	Ejecución Estimada
42	Denuncias contra delitos de lavado de dinero u otros activos con salida procesal	Caso	Porcentaje de denuncias con salida procesal en fiscalías especializadas	Atención de denuncias / Denuncias programadas * 100	2019	446,921	100	110	0.02		110	0.02		111	0.02		<b>331</b>	<b>0.08</b>	
43	Denuncias de delitos administrativos con salida procesal	Caso	Porcentaje de denuncias con salida procesal en fiscalías especializadas	Atención de denuncias / Denuncias programadas * 100	2019	446,921	100	953	0.23		953	0.23		952	0.23		<b>2,858</b>	<b>0.68</b>	
44	Denuncias de delitos en contra de los derechos humanos con salida procesal	Caso	Porcentaje de denuncias con salida procesal en fiscalías especializadas	Atención de denuncias / Denuncias programadas * 100	2019	446,921	100	74	0.02		75	0.02		75	0.02		<b>124</b>	<b>0.03</b>	

NO.	SUBPRODUCTO	UNIDAD DE MEDIDA	INDICADORES DE SUBPRODUCTO													TOTAL 2024			
			INDICADOR DE PRODUCTO Y FORMULA	LINEA DE BASE		Cuatrimestre 1 2024			Cuatrimestre 2 2024			Cuatrimestre 3 2024							
				AÑO	META		META			META			META			META			
					Datos Absolutos	Datos Relativos	Datos Absolutos	Datos Relativos	Ejecución Estimada	Datos Absolutos	Datos Relativos	Ejecución Estimada	Datos Absolutos	Datos Relativos	Ejecución Estimada	Datos Absolutos	Datos Relativos	Ejecución Estimada	
45	Denuncias de delitos contra la propiedad intelectual con salida procesal	Caso	Porcentaje de denuncias con salida procesal en fiscalías especializadas	Atención de denuncias / Denuncias programadas * 100	2019	446,921	100	152	0.04		151	0.04		152	0.04		<b>455</b>	<b>0.11</b>	
46	Denuncias de delitos económicos con salida procesal	Caso	Porcentaje de denuncias con salida procesal en fiscalías especializadas	Atención de denuncias / Denuncias programadas * 100	2019	446,921	100	151	0.04		150	0.04		151	0.04		<b>452</b>	<b>0.11</b>	
47	Atención permanente a casos especiales de UNILAT	Documento	Número de informes presentados	Informes presentados / Informe programados * 100	2019	12	100		33.33		4	33.33		4	33.33		<b>12</b>	<b>100.00</b>	
48	Denuncias contra el delito de extorsión con salida procesal	Caso	Porcentaje de denuncias con salida procesal en fiscalías especializadas	Atención de denuncias / Denuncias programadas * 100	2019	446,921	100	1,634	0.39		1,634	0.39		1,634	0.39		<b>4,902</b>	<b>1.16</b>	

NO.	SUBPRODUCTO	UNIDAD DE MEDIDA	INDICADORES DE SUBPRODUCTO														TOTAL 2024		
			INDICADOR DE PRODUCTO Y FORMULA	LINEA DE BASE		Cuatrimestre 1 2024			Cuatrimestre 2 2024			Cuatrimestre 3 2024			META				
				AÑO	META		META			META			META			META			
					Datos Absolutos	Datos Relativos	Datos Absolutos	Datos Relativos	Ejecución Estimada	Datos Absolutos	Datos Relativos	Ejecución Estimada	Datos Absolutos	Datos Relativos	Ejecución Estimada	Datos Absolutos	Datos Relativos	Ejecución Estimada	
49	Denuncias contra el delito de corrupción con salida procesal	Caso	Porcentaje de denuncias con salida procesal en fiscalías especializadas	Atención de denuncias / Denuncias programadas * 100	2019	446,921	100	1,085	0.26		1,085	0.26		1,086	0.26		<b>3,256</b>	<b>0.77</b>	
50	Denuncias de delitos de asuntos internos con salida procesal	Caso	Porcentaje de denuncias con salida procesal en fiscalías especializadas	Atención de denuncias / Denuncias programadas * 100	2019	446,921	100	102	0.02		102	0.02		102	0.02		<b>306</b>	<b>0.07</b>	
51	Casos liquidados	Caso	Número de casos liquidados	Casos liquidados / Casos liquidados programados * 100	2019	9,632	100	5,910	61.36		5,910	61.36		5,909	61.36		<b>17,729</b>	<b>184.06</b>	
52	Ejecutorias e incidentes realizadas	Registro	Número de ejecutorias e incidentes	Ejecutoria e incidentes / Ejecutorias e incidentes programados * 100	2019	13,091	100	7,888	60.26		7,888	60.26		7,888	60.26		<b>23,664</b>	<b>180.77</b>	

NO.	SUBPRODUCTO	UNIDAD DE MEDIDA	INDICADORES DE SUBPRODUCTO																
			INDICADOR DE PRODUCTO Y FORMULA	LINEA DE BASE		Cuatrimestre 1 2024			Cuatrimestre 2 2024			Cuatrimestre 3 2024			TOTAL 2024				
				AÑO	META		META			META			META			META			
					Datos Absolutos	Datos Relativos	Datos Absolutos	Datos Relativos	Ejecución Estimada	Datos Absolutos	Datos Relativos	Ejecución Estimada	Datos Absolutos	Datos Relativos	Ejecución Estimada	Datos Absolutos	Datos Relativos	Ejecución Estimada	
53	Acciones de amparos interpuestos	Documento	Número de informes presentados	Informes presentados / Informes programadas * 100.	2019	4,948	100	1,843	37.25		1,843	37.25		1,843	37.25		<b>5,528</b>	<b>111.72</b>	
54	Recursos de apelación especial interpuestas	Documento	Número de informes presentados	Informes presentados / Informes programadas * 100.	2019	1,123	100	684	60.91		684	60.91		684	60.91		<b>2,050</b>	<b>182.55</b>	
55	Denuncias de casos especiales contra la impunidad con salida procesal	Caso	Porcentaje de denuncias con salida procesal en fiscalías especializadas	Atención de denuncias / Denuncias programadas * 100	2019	446,921	100	26	0.00		26	0.00		25	0.00		<b>77</b>	<b>0.02</b>	
56	Denuncias contra el delito de femicidio con salida procesal	Caso	Porcentaje de denuncias con salida procesal en fiscalías especializadas	Atención de denuncias / Denuncias programadas * 100	2019	446,921	100	122	0.03		122	0.03		123	0.03		<b>367</b>	<b>0.09</b>	

NO.	SUBPRODUCTO	UNIDAD DE MEDIDA	INDICADORES DE SUBPRODUCTO																
			INDICADOR DE PRODUCTO Y FORMULA	LINEA DE BASE		Cuatrimestre 1 2024			Cuatrimestre 2 2024			Cuatrimestre 3 2024			TOTAL 2024				
				AÑO	META		META			META			META			META			
					Datos Absolutos	Datos Relativos	Datos Absolutos	Datos Relativos	Ejecución Estimada	Datos Absolutos	Datos Relativos	Ejecución Estimada	Datos Absolutos	Datos Relativos	Ejecución Estimada	Datos Absolutos	Datos Relativos	Ejecución Estimada	
57	Denuncias de delitos contra la niñez y adolescencia con salida procesal	Caso	Porcentaje de denuncias con salida procesal en de niñez y adolescencia	Atención de denuncias / Denuncias programadas * 100.	2019	446,921	100	1,171	0.28		1,171	0.28		1,170	0.28		<b>3,512</b>	<b>0.83</b>	
58	Denuncias contra delitos electorales con salida procesal	Caso	Porcentaje de denuncias con salida procesal en fiscalías especializadas	Atención de denuncias / Denuncias programadas * 100	2019	446,921	100	43	0.01		43	0.01		44	0.01		<b>130</b>	<b>0.03</b>	
59	Denuncias de delitos de fiscalía de casos especiales con salida procesal	Caso	Porcentaje de denuncias con salida procesal en fiscalías especializadas	Atención de denuncias / Denuncias programadas * 100	2019	446,921	100	935	0.22		935	0.22		935	0.22		<b>2,805</b>	<b>0.66</b>	

NO.	SUBPRODUCTO	UNIDAD DE MEDIDA	INDICADORES DE SUBPRODUCTO																
			INDICADOR DE PRODUCTO Y FORMULA	LINEA DE BASE		Cuatrimestre 1 2024			Cuatrimestre 2 2024			Cuatrimestre 3 2024			TOTAL 2024				
				AÑO	META		META			META			META			META			
					Datos Absolutos	Datos Relativos	Datos Absolutos	Datos Relativos	Ejecución Estimada	Datos Absolutos	Datos Relativos	Ejecución Estimada	Datos Absolutos	Datos Relativos	Ejecución Estimada	Datos Absolutos	Datos Relativos	Ejecución Estimada	
60	Denuncias de delitos contra secuestros con salida procesal	Caso	Porcentaje de denuncias con salida procesal en fiscalías especializadas	Atención de denuncias / Denuncias programadas * 100	2019	446,921	100	85	0.02		85	0.02		86	0.02		<b>256</b>	<b>0.06</b>	
61	Denuncias de delitos contra periodistas con salida procesal	Caso	Porcentaje de denuncias con salida procesal en fiscalías especializadas	Atención de denuncias / Denuncias programadas * 100	2019	446,921	100	16	0.00		15	0.00		16	0.00		<b>47</b>	<b>0.01</b>	
62	Denuncias de delitos contra operadores de justicia y sindicalistas con salida procesal	Caso	Porcentaje de denuncias con salida procesal en fiscalías especializadas	Atención de denuncias / Denuncias programadas * 100	2019	446,921	100	197	0.04		197	0.04		198	0.04		<b>592</b>	<b>0.14</b>	



NO.	SUBPRODUCTO	UNIDAD DE MEDIDA	INDICADORES DE SUBPRODUCTO																
			INDICADOR DE PRODUCTO Y FORMULA	LINEA DE BASE		Cuatrimestre 1 2024			Cuatrimestre 2 2024			Cuatrimestre 3 2024			TOTAL 2024				
				AÑO	META		META			META			META			META			
					Datos Absolutos	Datos Relativos	Datos Absolutos	Datos Relativos	Ejecución Estimada	Datos Absolutos	Datos Relativos	Ejecución Estimada	Datos Absolutos	Datos Relativos	Ejecución Estimada	Datos Absolutos	Datos Relativos	Ejecución Estimada	
63	Denuncias contra delitos de contrabando y defraudación aduanera con salida procesal	Caso	Porcentaje de denuncias con salida procesal en fiscalías especializadas	Atención de denuncias / Denuncias programadas * 100	2019	446,921	100	160	0.04		160	0.04		160	0.04		<b>480</b>	<b>0.11</b>	
64	Denuncias contra delitos de tráfico ilícito de migrantes con salida procesal	Caso	Porcentaje de denuncias con salida procesal en fiscalías especializadas	Atención de denuncias / Denuncias programadas * 100	2019	446,921	100	29	0.01		28	0.01		29	0.01		<b>86</b>	<b>0.02</b>	
65	contra delitos en aeropuertos y aeródromos con salida procesal	Caso	Porcentaje de denuncias con salida procesal en fiscalías especializadas	Atención de denuncias / Denuncias programadas * 100	2019	446,921	100	12	0.00		12	0.00		12	0.00		<b>36</b>	<b>0.008</b>	

NO.	SUBPRODUCTO	UNIDAD DE MEDIDA	INDICADORES DE SUBPRODUCTO														TOTAL 2024		
			INDICADOR DE PRODUCTO Y FORMULA	AÑO	LINEA DE BASE		Cuatrimestre 1 2024			Cuatrimestre 2 2024			Cuatrimestre 3 2024			META			
					META		META			META			META			META			
					Datos Absolutos	Datos Relativos	Datos Absolutos	Datos Relativos	Ejecución Estimada	Datos Absolutos	Datos Relativos	Ejecución Estimada	Datos Absolutos	Datos Relativos	Ejecución Estimada	Datos Absolutos	Datos Relativos	Ejecución Estimada	
66	Denuncias de delitos cometidos por pandillas transnacionales con salida procesal	Caso	Porcentaje de denuncias con salida procesal en fiscalías especializadas	Atención de denuncias / Denuncias programadas * 100	2019	446,921	100	6	0.00		7	0.00		7	0.00		<b>20</b>	<b>0.004</b>	
67	Solicitud de la acción de extinción de dominio	Caso	Número de solicitudes presentadas	Solicitudes presentadas / Informe programadas * 100.	2019	85	100	20	23.53		20	23.53		20	23.53		<b>60</b>	<b>70.59</b>	
68	Denuncias contra delitos transnacionales con salida procesal	Caso	Porcentaje de denuncias con salida procesal en fiscalías especializadas	Atención de denuncias / Denuncias programadas * 100	2019	446,921	100	13	0.00		12	0.00		13	0.00		<b>38</b>	<b>0.008</b>	
69	Denuncias de delitos contra turistas extranjeros con salida procesal	Caso	Porcentaje de denuncias con salida procesal en fiscalías especializadas	Atención de denuncias / Denuncias programadas * 100	2019	446,921	100	120	0.03		120	0.03		120	0.03		<b>360</b>	<b>0.08</b>	

NO.	SUBPRODUCTO	UNIDAD DE MEDIDA	INDICADORES DE SUBPRODUCTO														TOTAL 2024		
			INDICADOR DE PRODUCTO Y FORMULA	LINEA DE BASE		Cuatrimestre 1 2024			Cuatrimestre 2 2024			Cuatrimestre 3 2024			META				
				AÑO	META		META			META			META			META			
					Datos Absolutos	Datos Relativos	Datos Absolutos	Datos Relativos	Ejecución Estimada	Datos Absolutos	Datos Relativos	Ejecución Estimada	Datos Absolutos	Datos Relativos	Ejecución Estimada	Datos Absolutos	Datos Relativos	Ejecución Estimada	
70	Denuncias contra delitos de usurpación con salida procesal	Caso	Porcentaje de denuncias con salida procesal en fiscalías especializadas	Atención de denuncias / Denuncias programadas * 100	2019	446,921	100	6	0.001		6	0.001		6	0.001		18	0.004	
71	Denuncias contra delitos de Investigación Criminal Transnacional con salida procesal	Caso	Porcentaje de denuncias con salida procesal en fiscalías especializadas	Atención de denuncias / Denuncias programadas * 100	2019	446,921	100	4	0.00		4	0.00		4	0.00		12	0.003	
72	Denuncias de delitos de Reacción Inmediata Transnacional con salida procesal	Caso	Porcentaje de denuncias con salida procesal en fiscalías especializadas	Atención de denuncias / Denuncias programadas * 100	2019	446,921	100	7	0.002		6	0.002		7	0.002		20	100.00	

NO.	SUBPRODUCTO	UNIDAD DE MEDIDA	INDICADORES DE SUBPRODUCTO																
			INDICADOR DE PRODUCTO Y FORMULA	AÑO	LINEA DE BASE		Cuatrimestre 1 2024			Cuatrimestre 2 2024			Cuatrimestre 3 2024			TOTAL 2024			
					META		META			META			META			META			
					Datos Absolutos	Datos Relativos	Datos Absolutos	Datos Relativos	Ejecución Estimada	Datos Absolutos	Datos Relativos	Ejecución Estimada	Datos Absolutos	Datos Relativos	Ejecución Estimada	Datos Absolutos	Datos Relativos	Ejecución Estimada	
73	Denuncias contra delitos de adolescentes en conflicto con la ley penal con salida procesal	Caso	Porcentaje de denuncias con salida procesal en conflicto con la ley penal	Atención de denuncias / Denuncias programadas * 100.	2019	446,921	100	1,381	0.31		1,382	0.31		1,382	0.31		<b>4,145</b>	<b>0.93</b>	
74	Denuncias de delitos contra la mujer con salida procesal	Caso	Porcentaje de denuncias con salida procesal de la mujer	Atención de denuncias / Denuncias programadas * 100.	2019	446,921	100	20,399	4.56		20,400	4.56		20,400	4.56		<b>61,199</b>	<b>13.69</b>	
75	Personas atendidos de manera integral	Persona	Número de personas víctimas atendidas	Personas víctimas atendidas / Personas víctimas programadas * 100.	2020	36,664	100	12,000	32.73		12,000	32.73		12,000	32.73		<b>36,000</b>	<b>98.19</b>	
76	Investigaciones realizadas	Documento	Número de informes presentados	Informes presentados / Informe programadas * 100.	2019	12,716	100	4,667	36.70		4,667	36.70		4,667	36.70		<b>14,000</b>	<b>110.10</b>	

NO.	SUBPRODUCTO	UNIDAD DE MEDIDA	INDICADORES DE SUBPRODUCTO																
			INDICADOR DE PRODUCTO Y FORMULA		LINEA DE BASE		Cuatrimestre 1 2024			Cuatrimestre 2 2024			Cuatrimestre 3 2024			TOTAL 2024			
					AÑO	META		META			META			META			META		
						Datos Absolutos	Datos Relativos	Datos Absolutos	Datos Relativos	Ejecución Estimada	Datos Absolutos	Datos Relativos	Ejecución Estimada	Datos Absolutos	Datos Relativos	Ejecución Estimada	Datos Absolutos	Datos Relativos	Ejecución Estimada
77	Apoyo para análisis criminal	Documento	Número de informes presentados	Informes presentados / Informe programadas * 100	2022	1,638	100	383	104.17		383	104.17	383	104.17		1,150	70.21		
78	Métodos especiales de investigación	Registro	Número de métodos especiales utilizados	Métodos especiales / Métodos especiales programadas * 100.	2022	2,474,089	100		12.13		300,000	12.13	300,000	12.13		900,000	36.38		
79	Personas protegidos para resolución de casos	Persona	Número de personas protegidas	Personas protegidas / Personas protegidas programadas * 100.	2018	36	100		46.30		17	46.30	17	46.30		50	138.89		
80	Agregaduría Legal	Documento	Número de informes presentados	Informes presentados / Informe programadas * 100.	2019	12	100	4	33.33		4	33.33	4	33.33		12	100.00		

### 4.3.3 ACTIVIDADES RECURRENTE

NOMBRE DE LA DEPENDENCIA	ACTIVIDAD	META ANUAL
FISCALÍAS DISTRITALES	Solicitud de criterio de oportunidad	10,956
	Solicitud de la suspensión de la PP	1,951
	Solicitud de conversión	471
	Solicitud de acusación	7,759
	Solicitud de desestimación	16,078
	Solicitud de desestimación en sede Fiscal	51,250
	Solicitud de archivo	19,867
	Solicitud de clausura	437
	Solicitud de sobreseimiento	2,662
	Traslados a Juzgados de Paz	3,610
	Traslado a Unidad de RAC	300
	Intervenciones en primeras declaraciones	7,285
	Escena del crimen cubiertas	4,605
	Allanamientos solicitados	1,263
	Allanamientos realizados	907
	FISCALÍAS MUNICIPALES	Solicitud de criterio de oportunidad
Solicitud de la suspensión de la PP		528
Solicitud de conversión		606
Solicitud de acusación		3,769
Solicitud de desestimación		17,569
Solicitud de desestimación en sede Fiscal		51,946
Solicitud de archivo		22,364
Solicitud de clausura		447
Solicitud de sobreseimiento		761
Traslados a Juzgados de Paz		2,132
Traslado a Unidad de RAC		728
Intervenciones en primeras declaraciones		4,351
Escena del crimen cubiertas		3,427
Allanamientos solicitados		1,451

<b>NOMBRE DE LA DEPENDENCIA</b>	<b>ACTIVIDAD</b>	<b>META ANUAL</b>
	Allanamientos realizados	1,298
<b>AGENCIAS FISCALES EN MUNICIPIO</b>	Solicitud de criterio de oportunidad	10,106
	Solicitud de la suspensión de la PP	626
	Solicitud de conversión	396
	Solicitud de acusación	1,254
	Solicitud de desestimación	3,077
	Solicitud de desestimación en sede Fiscal	43,076
	Solicitud de archivo	4,495
	Solicitud de clausura	253
	Solicitud de sobreseimiento	455
	Traslados a Juzgados de Paz	4,868
	Traslado a Unidad de RAC	441
	Intervenciones en primeras declaraciones	1,854
	Escena del crimen cubiertas	782
	Allanamientos solicitados	798
	Allanamientos realizados	648
<b>FISCALÍAS DE SECCIÓN</b>	Solicitud de criterio de oportunidad	3,388
	Solicitud de la suspensión de la PP	730
	Solicitud de conversión	41
	Solicitud de acusación	10,443
	Solicitud de desestimación	22,377
	Solicitud de desestimación en sede Fiscal	60,065
	Solicitud de archivo	14,820
	Solicitud de clausura	290
	Solicitud de sobreseimiento	612
	Traslados a Juzgados de Paz	1,838
	Traslado a Unidad de RAC	112
	Intervenciones en primeras declaraciones	10,046
	Escena del crimen cubiertas	5,191
	Allanamientos solicitados	4,432

<b>NOMBRE DE LA DEPENDENCIA</b>	<b>ACTIVIDAD</b>	<b>META ANUAL</b>
	Allanamientos realizados	4,352
FISCALIA DE LA NIÑEZ Y ADOLESCENCIA	Allanamientos realizados	95
	Allanamientos solicitados	100
	Intervención en primeras declaraciones	335
	Realizar juntas de conciliación	550
	Remitir denuncias por tipo de delito a otras fiscalías	700
	Solicitud de acusación	400
	Solicitud de archivo	206
	Solicitud de clausura	3
	Solicitud de criterio de oportunidad	550
	Solicitud de desestimación	200
	Solicitud de desestimación en sede fiscal	2,132
	Solicitud de la suspensión de la persecución penal	12
	Solicitud de sobreseimiento	6
	Traslado a juzgado de paz	3
FISCALIA DE EJECUCION	Consultas de medidas desjudicializadoras	53,101
	Gestión cero papel	61,300
	Gestionar ejecutorias.	13,784
	Participar en audiencia de incidentes.	9,161
	Participar en otras audiencias orales.	25,947
FISCALIA DE SECCION DE ASUNTOS CONSTITUCIONALES AMPAROS EXHIBICION PERSONAL	Acciones de amparos interpuestos ante la cámara de amparo y antejuicio de la corte suprema de justicia y ante la corte de constitucionalidad.	5,528
	Asistencia técnica jurídica en casos específicos remitidos de otras fiscalías	299
	Intervención en casos de inconstitucionalidades en carácter general	123
	Intervención en casos de inconstitucionalidades en caso concreto	79
FISCALÍA LIQUIDADORA	Archivo en sede fiscal	60
	Intervención en primeras declaraciones	35



NOMBRE DE LA DEPENDENCIA	ACTIVIDAD	META ANUAL
	Solicitud de acusación	49
	Solicitud de archivo	6,605
	Solicitud de criterio de oportunidad	18
	Solicitud de desestimación	1,235
	Solicitud de desestimación en sede fiscal	11,622
	Solicitud de sobreseimiento	41
UNIDAD DE IMPUGNACIONES	Recursos de casación interpuestos ante la cámara penal de la corte suprema de justicia.	460
	Acciones de amparos interpuestos ante la cámara de amparo y antejuicio de la corte suprema de justicia y ante la corte de constitucionalidad.	67
	Análisis de improcedencia de apelación especial	26
	Análisis de improcedencia de recurso extraordinario de casación	11
	Apelaciones de amparo provisional y apelaciones directas de sentencia en amparo interpuestas ante la corte de constitucionalidad.	22
	Audiencias de amparo interpuestas ante la corte suprema de justicia, cámara de amparo y antejuicio y corte de constitucionalidad.	162
	Audiencias de debates de segunda instancia de sostenimientos y de apelaciones especiales interpuestas.	1,651
	Audiencias orales dentro de los procesos en los diferentes órganos jurisdiccionales	122
	Consulta de procedencia de acción de amparo a fiscalía de Asuntos Constitucionales, Amparos y Exhibición personal	92
	Evacuación de emplazamientos por 5 días, de sostenimientos y de apelaciones especiales presentadas.	1,643
	Expedientes recibidos para interponer recurso de apelación especial.	809
	Expedientes recibidos para sostener la sentencia de primera instancia en apelación especial.	2,407
	Notificaciones recibidas	11,868
	Vistas de Recursos de Casación Interpuestos por el Ministerio Público	486
	Vistas de Recursos de Casación Interpuestos por la Defensa.	341

NOMBRE DE LA DEPENDENCIA	ACTIVIDAD	META ANUAL
FISCALIA DE SECCION DE ADOLESCENTES EN CONFLICTO CON LA LEY PENAL, GUATEMALA	Allanamientos realizados	78
	Allanamientos solicitados	84
	Archivo en sede fiscal	184
	Escena de crimen cubiertas	271
	Intervención en primeras declaraciones	930
	Realizar juntas de conciliación	977
	Remitir denuncias por tipo de delito a otras fiscalías	121
	Solicitud de acusación	589
	Solicitud de archivo	219
	Solicitud de clausura	47
	Solicitud de conversión	18
	Solicitud de criterio de oportunidad	712
FISCALÍA DE LA MUJER	Remitir denuncias por tipo de delito a otras fiscalías	1,210
	Realizar juntas de conciliación	66
	Personas víctimas de delitos, atendidos de manera integral (MAI, OAV)	6,935
	Realizar recepción de denuncias	7,280
	Solicitud de criterio de oportunidad	12
	Solicitud de conversión	1
	Solicitud de desestimación	1,245
	Solicitud de desestimación en sede fiscal	8,515
	Solicitud de archivo	235
	Solicitud de clausura	12
	Solicitud de sobreseimiento	64
	Traslado a juzgado de paz	34
	Escena de crimen cubiertas	1,095
	Allanamientos realizados	37
	Solicitud de acusación	1,110
	Allanamientos solicitados	41
	Intervención en primeras declaraciones	640

<b>NOMBRE DE LA DEPENDENCIA</b>	<b>ACTIVIDAD</b>	<b>META ANUAL</b>
	Persecución penal asignados a casos especiales	3
AREA DE BASES DE DATOS	Mantenimiento de base de datos	2,976
AREA DE SERVICIOS ESPECIALIZADOS	Monitoreo de enlaces de interconexión a nivel nacional	12
	Cobertura de telefonía VOIP a nivel nacional	12
AREA DE SOPORTE TECNICO	Apoyo en video conferencias	2,100
	Apoyo en cámaras GESELL	3,100
	Mantenimiento de equipo de cómputo (área fiscal)	5,900
	Mantenimiento de equipo de cómputo (área administrativa)	1,800
	Brindar soporte, asesoría y reparación técnica del equipo de la institución (área fiscal)	88,000
	Brindar soporte, asesoría y reparación técnica del equipo de la institución (área administrativa)	10,600
	Reestructuración de la infraestructura de red a nivel nacional	78
	Elaboración de opiniones y/o dictámenes a requerimiento de autoridades o dependencias	200
ASESORIA DEL SISTEMA DE GESTION DE LA CALIDAD	Elaboración, calculo y presentación de indicadores de calidad	12
	Actualizaciones al portal de gestión de la calidad	12
	Cierre acciones correctivas (seguimiento no conformidades).	12
	Elaboración de auditorías internas de gestión de calidad	180
	Reuniones de presentación de resultados y seguimiento de hallazgos con jefes de dependencias	220
	Capacitación en temas de gestión de la calidad	3
	Reuniones comité SINACIG	4
	Informe SINACIG	1
	Proyectos institucionales	1
ASESORÍA EN ANÁLISIS Y VERIFICACIÓN	Pruebas de personalidad	720
	Entrevista profunda	720
	Elaboración de perfil de probidad	720

<b>NOMBRE DE LA DEPENDENCIA</b>	<b>ACTIVIDAD</b>	<b>META ANUAL</b>
	Recepción de expedientes de aspirantes de primer ingreso	720
	Consulta interinstitucional para el análisis integral de la persona	720
	Investigaciones y diligencias de campo	720
	Comparación de la prueba inicial de confiabilidad	720
	Informe de asesorías presentado al despacho superior del recurso humano	720
	Asesorías a la dirección de recursos humanos en el proceso de reclutamiento del personal interno y externo	720
	Análisis y verificación de documentos para establecer idoneidad, confiabilidad y probidad de la persona	720
<b>BIENES DE USO TEMPORAL</b>	Mantenimiento preventivo y correctivo de edificios.	175
	Reparación y mantenimiento de los vehículos de uso temporal.	240
	Gestiones de percances de vehículos de uso temporal -BUT-	38
	Gestión de expedientes de pago de servicios básicos de inmuebles BUT	84
<b>COORDINACION NACIONAL</b>	Integración de comisión y/o mesas técnicas asignada por el fiscal general de la república	34
	Atención a usuarios que solicitan audiencia	34
	Informe cuatrimestral presentado al despacho superior (plan de trabajo)	3
	Atención a requerimientos del despacho del fiscal general de la república y otras dependencias	365
	Solicitud de informes circunstanciados	34
	Análisis de expedientes fiscales	37
	Reuniones interinstitucionales.	46
	Reuniones de trabajo intrainstitucional (área administrativa)	54
	Reuniones de trabajo con fiscales regionales	34
	Reuniones de trabajo con fiscales distritales, municipales y de sección	105

<b>NOMBRE DE LA DEPENDENCIA</b>	<b>ACTIVIDAD</b>	<b>META ANUAL</b>
	Proyectos institucionales	1
DEPARTAMENTO DE ACCIONES DE PERSONAL	Notificaciones realizadas para las distintas acciones de personal	1,540
	Acuerdos elaborados para las distintas acciones de personal, autorizados por la autoridad nominadora	1,540
	Requerimientos atendidos de las distintas dependencias, por medio de oficios y/o correo institucional	1,129
	Emisión, registro y control de gafetes de identificación.	3,000
	Análisis y tramitación de solicitudes de constancias laborales y constancias de antecedentes disciplinarios.	6,500
	Recepción y archivo de expedientes	2,000
	Registro y control del periodo de prueba por nombramiento o ascensos	600
DEPARTAMENTO DE ADMINISTRACIÓN DE VEHÍCULOS	Gestiones administrativa	12
DEPARTAMENTO DE ANÁLISIS Y PLANIFICACIÓN	Talleres virtuales dirigidos a dependencias del área fiscal, técnica y administrativa del ministerio público sobre temas vinculados a la planificación	4
	Elaboración de informes cuatrimestrales para los entes rectores (Congreso de la República de Guatemala, SEGEPLAN y MINFIN)	9
	Seguimiento de metas físicas en SIGES y SICOIN	12
	Registro de los aspectos relacionados con el Plan Estratégico Institucional (metas e insumos)	2
	Elaborar propuesta de modificación de metas físicas	2
	Elaboración del Plan Operativo Multianual -POM-	2
	Elaboración de anexos del Plan Estratégico Institucional -PEI-	2
	Elaboración y/o modificación del Plan Operativo Anual -POA- (preliminar, anteproyecto y apertura)	3
	Registro en SIGES de modificaciones presupuestarias que no afecta metas físicas	37
	Modificaciones al plan operativo anual de las dependencias del ministerio público	2400

<b>NOMBRE DE LA DEPENDENCIA</b>	<b>ACTIVIDAD</b>	<b>META ANUAL</b>
DEPARTAMENTO DE CLASIFICACION DE PUESTOS Y SALARIOS	Acuerdos de variaciones a puestos	49
	Manual de clasificación de puestos y salarios	29
	Plazas y puestos en estudios de viabilidad para creaciones y/o supresiones.	510
	Elaboración de organigramas.	6,050
	Fianza de fidelidad	2,320
	Atención al público en unidad de acceso a la información pública	116
	Generación de constancias de especificaciones de puestos	330
DEPARTAMENTO DE CONTABILIDAD	Revisión y operación de expedientes para pago	1,400
DEPARTAMENTO DE COOPERACION	Gestión de donaciones con cooperantes.	20
	Reuniones de negociación, seguimiento y evaluación con fuentes cooperantes atendidas.	150
	Asesorías a unidades del ministerio público sobre la gestión de cooperación técnica y financiera	85
	Seguimiento a proyectos de cooperación, en ejecución.	36
	Suscripción de convenios de cooperación interinstitucional (nuevos y prorrogas).	15
DEPARTAMENTO DE COORDINACION DE ATENCION A LA VICTIMA	Monitoreo sobre la atención victimológica	50
	Reuniones de coordinación y actualización realizadas con las oficinas de atención a la víctima.	9
	Reuniones de trabajo para la mejora a la atención victimológica	130
	Elaboración de propuestas, revisión y coordinación con otras dependencias, para la aprobación de estrategias y políticas victimológicas institucionales para minimizar la victimización secundaria de las víctimas, dentro del proceso penal en el ministerio público	76
	Fortalecimiento a las redes de derivación para la atención a víctimas del delito que coordina el ministerio público	3
	Diseño, contenido, revisión, contra revisión y aprobación para la elaboración de materiales educativos, didácticos e informativos en materia de atención victimológica, así como su impresión o reimpresión.	55

<b>NOMBRE DE LA DEPENDENCIA</b>	<b>ACTIVIDAD</b>	<b>META ANUAL</b>
	Coordinación con UNICAP para realización de procesos de formación, capacitación y apoyos en facilitación de temáticas especializadas en victimología, derechos de las víctimas, entre otros, para el personal del ministerio público	20
	Elaboración de informes de atención victimológica del departamento y a requerimiento de otras dependencias del ministerio público, así como de otras instancias	200
<b>DEPARTAMENTO DE DESARROLLO DE PERSONAL</b>	Registro de jornadas médicas dirigidas al personal del ministerio público	6
	Reconocimiento por tiempo de servicio del empleado del mp (quinquenio)	1
	Atención médica preventiva y curativa a personal del ministerio público y aspirantes a un puesto en la institución	6,000
	Registro y control del período de prueba por nombramientos o ascensos	1,110
	Reclutamiento y selección de personal para ocupar puestos en la institución, puestos operativos	300
	Reclutamiento y selección de personal para ocupar puestos en la institución, carrera administrativa y técnica	400
	Reclutamiento y selección de personal para ocupar puestos en la institución, carrera fiscal	900
	Asesorías a la dirección de recursos humanos en el proceso de reclutamiento y selección de personal	3
	Reclutamiento y selección de personal para ocupar puestos en la institución, áreas de investigación	800
	Consultas psicológicas	250
	Atención de expedientes de contratación AMP y actualización	740
	Expedientes enviados a acciones de personal para contratación	1,100
	Pruebas de personalidad	2,905
	Recepción de expedientes de personas en periodo de prueba	1,080
<b>DEPARTAMENTO DE DESARROLLO INSTITUCIONAL</b>	Elaboración de opiniones y/o dictámenes a requerimiento de parte.	35
	Elaboración de estudios, diagnósticos y propuestas técnicas para el fortalecimiento institucional a requerimiento de autoridades o dependencias	5

<b>NOMBRE DE LA DEPENDENCIA</b>	<b>ACTIVIDAD</b>	<b>META ANUAL</b>
	Asesoría en la elaboración de instrumentos técnico administrativos que rigen la organización y el funcionamiento de las dependencias.	30
DEPARTAMENTO DE EJECUCION DE PROYECTOS DE COOPERACION EXTERNA	Asegurar una ejecución adecuada y puntual de los fondos provenientes de cooperación externa con base a las prioridades institucionales.	12
	Presentación de informe de avance físico y financiero	12
	Gestiones administrativa	6
	Planificación y gestión de las actividades de cooperación técnica y financiera con fuentes de cooperación internacional	3
DEPARTAMENTO DE EVENTOS DE COTIZACION Y LICITACION	Eventos de contratación	33
DEPARTAMENTO DE INFORMACION Y PRENSA	Redacción, publicación y divulgación de información Institucional a los diferentes medios de comunicación	950
	Atención e información a periodistas de medios de comunicación	4,700
	Gestiones protocolarias Institucionales	400
	Proyectos Institucionales	1
	Monitoreo de medios de comunicación en general	43,000
DEPARTAMENTO DE NOMINAS	Elaboración de nómina	178
	Elaboración de reporte de pago renglón 029	12
	Expedientes de prestaciones laborales	312
	Servicios del departamento de nóminas	49000
	Expedientes de prestaciones de orden educativo	444
	Expedientes de prestaciones de gastos funerarios	396
DEPARTAMENTO DE PRESUPUESTO	Elaboración de Normas Presupuestarias (CIERRE Y OBSERVANCIA INTERNA)	2
	Elaboración de impactos financieros	600
	Emisión de constancias de disponibilidad presupuestaria	980
	Liquidación de presupuesto	2



NOMBRE DE LA DEPENDENCIA	ACTIVIDAD	META ANUAL
	Informes presupuestarios	127
	Modificaciones presupuestarias	48
	Presentación de Anteproyecto de Presupuesto Institucional	1
	Programación y reprogramación de cuota financiera	31
	Elaboración de oficios	1,500
DEPARTAMENTO DE PROCEDIMIENTOS ADMINISTRATIVOS DISCIPLINARIOS	Elaboración de proyectos de resoluciones tanto del área administrativa como del área fiscal y demás procedimientos especiales establecidos en la Ley Orgánica del Ministerio Público.	104
	Brindar asesoría al despacho de la Fiscal General de la República y Jefe del Ministerio Público, fiscalías y área administrativa del Ministerio Público, en materia de procedimientos disciplinarios.	60
	Realizar las notificaciones correspondientes de las resoluciones emitidas por el Fiscal General de la República y Jefe del Ministerio Público.	416
	Elaboración de informes requeridos por las diferentes dependencias de la Institución relacionados a expedientes disciplinarios tramitados dentro de este Departamento.	14
	Dar respuesta a las solicitudes realizadas por el Departamento de Acciones de Personal, en materia disciplinaria de cada trabajador, cuando optan a un asenso o bien presentan su renuncia.	100
	Reuniones de trabajo requeridas por las diferentes dependencias de la Institución para abordar temas en materia disciplinaria	44
DEPARTAMENTO DE RECLUTAMIENTO Y SELECCION DE PERSONAL	Reclutamiento y selección de personal para ocupar puestos en la Institución, Carrera Administrativa y Técnica	415
	Reclutamiento y Selección de Personal para ocupar puestos en la Institución, Puestos Operativos	430
	Reclutamiento y Selección de Personal para ocupar puestos en la Institución, Carrera Fiscal	400
	Reclutamiento y Selección de Personal para ocupar puestos en la Institución para banco de candidatos por medio de Convocatorias Externas	5
	Reclutamiento para realizar pasantía voluntaria por medio de Convocatoria	2

NOMBRE DE LA DEPENDENCIA	ACTIVIDAD	META ANUAL
	Aspirantes participantes para un proceso de selección	2,952
	Procesos concluidos por Convocatoria	1,550
	Atención de expedientes de contratación AMP y actualización	1,250
DEPARTAMENTO DE SEGURIDAD	Traslado de personal bienes, expedientes y/o evidencias en vehículos del Ministerio Público	28,000
	Extracción de videgrabaciones y fotogramas del sistema CCTV	170
	Supervisión del funcionamiento de sistemas de videovigilancias CCTV	365
	Diligencias procedimientos disciplinarios	50
	Capacitaciones en temas de seguridad al personal del Ministerio Público	52
	Gestiones ante la Dirección General de control de Armas y Municiones del Ministerio de la Defensa Nacional	1,200
	Administración de todos los sistemas de seguridad electrónicos, tarjetas de acceso (Instalación, mantenimiento, soporte Técnico de todos los sistemas electrónicos y tarjetas de acceso)	1,080
	Supervisiones a Personal del Departamento de Seguridad a Nivel Nacional	540
	Atención y respuesta a requerimientos a dependencias del Ministerio Público y entidades externas	480
	Seguridad a instalaciones	5,268
	Seguridad a Funcionarios y Seguridad Multifuncional Institucional	21,360
	Análisis a personas, situacionales e instalaciones	363
DEPARTAMENTO DE SERVICIOS GENERALES	Gestionar los servicios del Ministerio Público (Mensajería, Conserjería y Reproducción)	12
DEPARTAMENTO DE TESORERIA	Transferencias realizadas a las Fiscalías y otras dependencias de la Institución por medio de la banca virtual	10,922
	Pago de cheques a través del fondo rotativo del Departamento de Tesorería	2,640
	Emisión de constancias de disponibilidad financiera	597
	Pagos	12,585

<b>NOMBRE DE LA DEPENDENCIA</b>	<b>ACTIVIDAD</b>	<b>META ANUAL</b>
DEPARTAMENTO DEL SISTEMA INFORMATICO ADMINISTRATIVO	Capacitación de usuarios	3,500
	Mantenimiento a módulos de Sistemas de Información en Producción	1,300
	Elaboración de nuevos módulos o modificaciones de sistema	11
DEPARTAMENTO DEL SISTEMA INFORMATICO DEL CONTROL DE INVESTIGACION DEL MINISTERIO PUBLICO	Capacitación a personal de Fiscalías u otras dependencias para el uso de SICOMP y sus módulos complementario	6,000
	Atención de requerimientos de información estadística	3,600
	Atención a requerimientos de apoyo SICOMP y programas complementación del Área Fiscal	6,000
	Adecuaciones, mejoras y actualizaciones al SICOMP y módulos complementarios	48
	Desarrollo o implementación de nuevos módulos o sistemas del Área Fiscal y de Investigación, de Análisis y generación de información estadística	30
DEPARTAMENTO JURIDICO	Notificaciones recibidas	600
	Recepción y registro de expedientes	3,000
	Elaboración de opiniones y/o dictámenes a requerimiento de autoridades o dependencias	1,800
	Registro de oficios recibidos y remitidos	1,800
	Audiencias orales dentro de los procesos en los diferentes Órganos Jurisdiccionales	180
	Recursos de apelación interpuestos	60
	Reuniones de trabajo intrainstitucional (Área Administrativa)	240
	Registro de conocimientos de entrega recibidos y remitidos	800
	Elaboración de contratos de arrendamiento	390
	Acciones constitucionales de amparos solicitados ante los diversos Órganos Jurisdiccionales	48
Elaboración de reconocimiento de deuda y convenios de pago	48	

NOMBRE DE LA DEPENDENCIA	ACTIVIDAD	META ANUAL
	Elaboración de contratos por compras	20
	Elaboración de ampliación, modificación y terminación de contratos	12
DIRECCION ADMINISTRATIVA	Servicios Administrativos	12
	Proyectos Institucionales	2
DIRECCION DE ANALISIS CRIMINAL	Generación de información oportuna y relevante que permita comprender fenómenos criminales en su lógica de incidencia geográfica, temporal y temática, a fin de orientar decisiones estratégicas para ejercer la acción penal de las fiscalías	786
	Generación de información sustantiva para el análisis de temas contables, financieros, económicos, bancarios y tributarios que permita comprender fenómenos criminales en su lógica de incidencia geográfica, temporal y temática, a fin de orientar decisiones estratégicas para ejercer la acción penal de las fiscalías	475
	Asesoría y análisis de casos gestionando medios de convicción que muestren modus operandi de las estructuras criminales, en coordinación con lineamientos de los fiscales a cargo de la investigación.	1,150
	Asesoría y análisis de datos informáticos utilizados para la comisión de delitos cibernéticos.	150
DIRECCION DE INVESTIGACIONES CRIMINALISTICAS	Investigaciones realizadas	14,000
	Escena de crimen cubiertas	10,000
	Apoyo a los fiscales con documentación fotográfica, videos	91,000
	Coordinación interinstitucional	476
	Capacitaciones al personal de la Dirección de Investigaciones Criminalísticas	181
	Capacitación interinstitucionales	110
	Unidad de asistencia técnica, extracción y análisis forense.	238
DIRECCION DE RECURSOS HUMANOS	Atención de usuarios, en forma personal y telefónica	1,200
	Recepción de solicitudes de información electrónica	600

<b>NOMBRE DE LA DEPENDENCIA</b>	<b>ACTIVIDAD</b>	<b>META ANUAL</b>
	Elaboración de opiniones y/o dictámenes a requerimiento de autoridades o dependencias	180
	Registro de oficios recibidos y remitidos	1,900
	Revisión y operación de expedientes para pago	300
	Recepción y traslado de expedientes contratos 029	185
<b>JEFATURA ADMINISTRATIVA</b>	Supervisar la entrega del proyecto de Presupuesto de Ingresos y egresos del Ministerio Público S	1
	Suscripción y/o aprobación de contratos: arrendamiento de inmuebles; eventos de cotización y/o licitación; por concepto de percance de vehículos; de convenio de pago	4,220
	Suscripción de actas de aceptación de bienes recibidos en calidad de donación	60
	Registro y control de expedientes y oficios recibidos y emitidos, diligenciándolos a las direcciones a su cargo, verificando que realice sus actividades con eficiencia y eficacia para alcanzar los objetivos institucionales	5,265
<b>JUNTAS DISCIPLINARIAS</b>	Resoluciones de trámite en materia disciplinaria	480
	Audiencias orales en materia disciplinaria	480
	Resoluciones orales en materia disciplinaria	480
	Resoluciones emitidas en requerimientos de ampliación de plazo de investigación por Supervisión General	24
	Resolución de apartamientos excusas y recusaciones	60
<b>OFICINA DE ATENCION A LA VICTIMA</b>	Atención psicológica y acompañamiento a víctimas de delitos	1,080
	Coordinación inter intrainstitucional	23
	Realizar estudios socioeconómicos	300
	Evaluación de urgencias médicas a víctimas de delito	960
<b>OFICINA DE PROTECCION</b>	Asistencia económica a sujetos protegidos	436

<b>NOMBRE DE LA DEPENDENCIA</b>	<b>ACTIVIDAD</b>	<b>META ANUAL</b>
	Medidas operativas de traslados de sujetos protegidos	532
	Atención interdisciplinaria a sujetos protegidos	539
	Sujetos protegidos incorporados por el sistema de protección	50
	Monitoreo de sujetos protegidos	882
<b>REGIÓN I METROPOLITANA</b>	Reuniones de trabajo intrainstitucional (área administrativa)	57
	Atención a requerimientos del despacho del fiscal general de la república y otras dependencias	42
	Solicitud de informes circunstanciados	60
	Atención a usuarios que solicitan audiencia	28
	Reuniones de trabajo con fiscales de distrito, municipales, sección y especiales	40
	Análisis de expedientes fiscales	36
	Resolución de apartamientos excusas y recusaciones	12
	Traslado de apartamientos, excusas y recusaciones.	11
	Visitas realizadas a las fiscalías de la región	46
	Informes presentados a la coordinación nacional	6
	Informe cuatrimestral presentado al despacho superior (plan de trabajo)	3
	Asistencia a reuniones interinstitucionales.	9
	Reuniones de trabajo con coordinación nacional	40
<b>REGIÓN II GUATEMALA</b>	Informe cuatrimestral presentado al despacho superior (plan de trabajo)	3
	Reuniones de trabajo con coordinación nacional	43
	Reuniones de trabajo intrainstitucional(área Administrativa)	90
	Atención a requerimientos del despacho del fiscal general de la república y otras dependencias	72

NOMBRE DE LA DEPENDENCIA	ACTIVIDAD	META ANUAL
	Solicitud de informes circunstanciados	65
	Atención a usuarios que solicitan audiencias	37
	Reuniones de trabajo con fiscales de distrito, municipales, sección y especiales	90
	Análisis de expedientes fiscales	52
	Resolución de apartamientos excusas y recusaciones	25
	Traslado de apartamientos, excusas y recusaciones.	25
	Visitas realizadas a las fiscalías de la región	59
	Informes presentados a la coordinación nacional	21
	Asistencia a reuniones interinstitucionales.	25
REGION III NORTE	Reuniones de trabajo con Coordinación Nacional, fiscales regionales, de distrito, de sección y municipales	24
	Reuniones interinstitucionales.	60
	Reuniones de trabajo intrainstitucional (área Administrativa)	72
	Atención a requerimientos del despacho del fiscal general de la república y otras dependencias	48
	Atención de usuarios, en forma personal y telefónica.	84
	Solicitud de informes circunstanciados	96
	Análisis de expedientes fiscales	71
	Resolución de apartamientos excusas y recusaciones	34
	Reuniones de trabajo con coordinación nacional	32
	Informes presentados a la coordinación nacional	36
	Traslado de apartamientos, excusas y recusaciones.	29
	Visitas realizadas a las fiscalías de la región	72

<b>NOMBRE DE LA DEPENDENCIA</b>	<b>ACTIVIDAD</b>	<b>META ANUAL</b>
	Informe cuatrimestral presentado al despacho superior (plan de trabajo)	3
REGION IV NORORIENTE	Reuniones de trabajo con coordinación nacional	16
	Reuniones de trabajo intrainstitucional (área administrativa)	20
	Atención a requerimientos del despacho del fiscal general de la república y otras dependencias	63
	Atención a usuarios que solicitan audiencia	30
	Reuniones de trabajo con fiscales distritales, municipales y de sección	66
	Análisis de expedientes fiscales	31
	Resolución de apartamientos, excusas y recusaciones.	9
	Traslado de apartamientos, excusas y recusaciones.	7
	Visitas realizadas a las fiscalías de la región	68
	Informes presentados a la coordinación nacional	6
	Informe cuatrimestral presentado al despacho superior (plan de trabajo)	3
	Asistencia a reuniones interinstitucionales.	14
	Solicitud de informes circunstanciados	15
REGION IX PETEN	Reuniones de trabajo con coordinación nacional	22
	Reuniones de trabajo intrainstitucional (Área administrativa)	26
	Atención a requerimientos del despacho del fiscal general de la república y otras dependencias	52
	Solicitud de informes circunstanciados	18
	Atención a usuarios que solicitan audiencia	29
	Reuniones de trabajo con fiscales distritales, municipales y de sección	34
	Análisis de expedientes fiscales	20



<b>NOMBRE DE LA DEPENDENCIA</b>	<b>ACTIVIDAD</b>	<b>META ANUAL</b>
	Resolución de apartamientos, excusas y recusaciones.	14
	Traslado de apartamientos, excusas y recusaciones.	11
	Visitas realizadas a las fiscalías de la región	67
	Informes presentados a la coordinación nacional	6
	Informe cuatrimestral presentado al despacho superior (plan de trabajo)	3
	Asistencia a reuniones interinstitucionales.	19
<b>REGION V SURORIENTE</b>	Reuniones interinstitucionales.	8
	Atención a requerimientos del despacho del fiscal general de la república y otras dependencias	8
	Análisis de expedientes fiscales	48
	Traslado de apartamientos, excusas y recusaciones.	10
	Visitas realizadas a las fiscalías de la región	72
	Informes presentados a la coordinación nacional	6
	Mesas de trabajo o reuniones institucionales e interinstitucionales para mejorar la efectividad de la investigación y la persecución penal atendiendo a las directrices y políticas institucionales	4
	Reuniones de trabajo para verificar avances de efectividad con fiscalías de distrito, de sección, municipales, y agencias fiscales	10
	Reunión/visita para seguimiento y monitoreo del Modelo de Gestión Fiscal	6
	Socialización de la política de persecución penal democrática del ministerio público.	2
	Reuniones de trabajo con fiscales distritales, municipales y de sección	6
	Reuniones de trabajo con coordinación nacional	6
	Elaboración de informes dirigidos al despacho superior y secretaría general	6

NOMBRE DE LA DEPENDENCIA	ACTIVIDAD	META ANUAL
	Seguimiento del plan operativo anual del ministerio público, en el sistema de planificación de SEGEPLAN y registro de avance de ejecución mensual	12
REGION VI SUR	Reuniones de trabajo con coordinación nacional	17
	Reuniones de trabajo intrainstitucional (área administrativa)	21
	Atención a requerimientos del despacho del fiscal general de la república y otras dependencias	61
	Solicitud de informes circunstanciados	17
	Atención a usuarios que solicitan audiencia	15
	Reuniones de trabajo con fiscales distritales, municipales y de sección	48
	Análisis de expedientes fiscales	22
	Resolución de apartamientos, excusas y recusaciones.	10
	Traslado de apartamientos, excusas y recusaciones.	8
	Visitas realizadas a las fiscalías de la región	58
	Informes presentados a la coordinación nacional	6
	Informe cuatrimestral presentado al despacho superior (plan de trabajo)	3
	Asistencia a reuniones interinstitucionales.	25
REGIÓN VII CENTRO OCCIDENTE	Reuniones de trabajo con coordinación nacional	18
	Reuniones de trabajo intrainstitucional (Área administrativa)	18
	Atención a requerimientos del despacho del fiscal general de la república y otras dependencias	18
	Atención a usuarios que solicitan audiencias	14
	Reuniones de trabajo con fiscales de distrito, municipales, sección y especiales	30
	Análisis de expedientes fiscales	42

NOMBRE DE LA DEPENDENCIA	ACTIVIDAD	META ANUAL
	Resolución de apartamientos excusas y recusaciones	16
	Visitas realizadas a las fiscalías de la región	18
	Informes presentados a la coordinación nacional	12
	Informe cuatrimestral presentado al despacho superior (plan de trabajo)	3
	Asistencia a reuniones interinstitucionales.	10
	Elaboración de diagnóstico de la situación actual de las fiscalías distritales y sus dependencias	3
	Reiterar y socializar las instrucciones y boletines importantes para el desarrollo de las actividades	6
	Cumplimiento de la instrucción 1-2006 y el acuerdo 166-2013 (procesamiento de escena del crimen) y reuniones de seguimiento de casos y elaboración del plan de investigación.	3
	Atención a requerimientos de apoyo en gestión de las distintas fiscalías	6
	Asistir a reuniones organizadas en las fiscalías para discutir seguimiento de casos especiales	12
	Identificación de estructuras criminales	3
	Gestión de capacitación al personal de la región, atendiendo las necesidades detectadas	3
REGION VIII OCCIDENTE	Atención a usuarios de forma personal o por medios electrónicos disponibles	80
	Solicitud de informes circunstanciados	50
	Análisis de expedientes fiscales	200
	Resolución de apartamientos excusas y recusaciones	50
	Visitas a fiscalías de distrito, de sección, municipales y agencias fiscales para identificar necesidades en la persecución penal y atención a víctimas del delito	125
	Reuniones de trabajo con fiscales de distrito, municipales, sección y especiales	150
	Gestiones administrativa	110
	Reuniones de trabajo con coordinación nacional	15

<b>NOMBRE DE LA DEPENDENCIA</b>	<b>ACTIVIDAD</b>	<b>META ANUAL</b>
	Informes presentados a la coordinación nacional	14
	Traslado de apartamientos, excusas y recusaciones.	20
	Informe cuatrimestral presentado al despacho superior (plan de trabajo)	3
	Reuniones de trabajo con Coordinación Nacional, fiscales regionales, de distrito, de sección y municipales	100
	Reuniones interinstitucionales.	45
	Reuniones de trabajo intrainstitucional (área administrativa)	40
	Atención a requerimientos del despacho del fiscal general de la república y otras dependencias	60
SECCION DE ADMINISTRACION DEL EDIFICIO GERONA	Mejoras y mantenimiento preventivo y correctivo para el edificio central en Gerona.	1,878
SECCION DE ALMACEN	Proveer a la institución de materiales, activos fijos y fungibles.	2,500
SECCION DE ARCHIVO GENERAL DE EXPEDIENTES	Recepción y registro de expedientes	84,926
	Solicitud y traslado de expedientes	7,894
	Consulta de expedientes	815
	Devolución de expedientes	5,382
	Anexión de expedientes	2,314
SECCION DE COMPRAS	Gestión de compras con base a requerimientos de dependencias administrativas y de fiscalías.	1,800
	Liquidación de arrendamientos de edificios.	4,800
SECCION DE EJECUCION PRESUPUESTARIA	Revisión y operación de expedientes para pago	27,000
SECCION DE MANTENIMIENTO	Mantenimiento preventivo y correctivo de edificios.	1,100
SECRETARÍA CONTRA LA CORRUPCIÓN	Coordinación, seguimiento y monitoreo con el área Fiscal de los avances y buenas prácticas contra la corrupción	36

NOMBRE DE LA DEPENDENCIA	ACTIVIDAD	META ANUAL
	Coordinación y seguimiento para la implementación de proyectos para el fortalecimiento del área fiscal	36
	Participación en comisiones oficiales (cursos, pasantías u otros eventos) a nivel local o internacional, vinculados a las funciones de esta secretaría, por designación del fiscal general	6
	Gestión de políticas institucionales orientadas a la lucha contra la corrupción y el sistema de integridad	2
	Representación a requerimiento del Despacho Superior	36
	Coordinación para establecer mecanismos de cooperación interinstitucional así como la formulación de estrategias metodológicas para el fortalecimiento de la persecución penal y la lucha contra la corrupción Representación a requerimiento del Despacho Superior	12
	Promover programas permanentes de formación y capacitación especializada y apropiada de conformidad con los compromisos asumidos en tratados internacionales suscritos por el Estado de Guatemala en temas relativos a la lucha contra la corrupción, transparencia y rendición de cuentas	6
	Gestiones de apoyo a las Fiscalías de Sección especializadas en la persecución penal contra la corrupción	36
	Coordinación para la implementación de programas para la promoción de la integridad y prevención de la corrupción	12
	Coordinación para establecer mecanismos de seguimiento y monitoreo a los proyectos y acciones del comité de Integridad Institucional del Ministerio Público	12
SECRETARIA DE ASUNTOS INTERNACIONALES Y COOPERACION	Coordinación de las funciones del departamento de cooperación, ejecución de proyectos de cooperación externa y de la unidad especializada de asuntos internacionales	40
	Planificación y gestión de las actividades de cooperación técnica y financiera con fuentes de cooperación internacional	56
	Evaluación, exploración, continuación y renovación de nuevas fuentes de cooperación externa.	30

NOMBRE DE LA DEPENDENCIA	ACTIVIDAD	META ANUAL
SECRETARIA DE LA MUJER	Procesos de socialización externa sobre contenidos vinculados con género e interseccionalidad	3
	Elaboración de informes administrativos que incorporan la perspectiva de género	48
	Gestión Fiscal con perspectiva de Género	59
	Acciones de monitoreo y seguimiento de espacios laborales libres de violencia, discriminación y acoso sexual.	10
	Gestiones para búsqueda de financiamiento para la incorporación de la perspectiva de género	18
	Acciones para el fortalecimiento del portal estadístico, desde el enfoque de género.	6
	Reuniones de coordinación interinstitucional en temáticas vinculadas con género.	63
	Reuniones intrainstitucionales en temáticas vinculadas con género	156
	Actividades de comunicación con enfoque de Género y Derechos Humanos	9
	Coordinación de procesos de socialización, implementación y capacitaciones intrainstitucionales sobre contenidos vinculados con género e interseccionalidad	12
	Asesorar para el fortalecimiento de las líneas 1572 y 24118686	3
	Acompañamiento en el proceso de ejecución de asesorías	4
	Acciones de seguimiento, evaluación y monitoreo de la Política para la Igualdad entre Mujeres y Hombres en el Ministerio Público	17
SECRETARIA DE PLANIFICACION, ANALISIS Y DESARROLLO INSTITUCIONAL	Coordinar el monitoreo del Plan Estratégico Institucional -PEI-	4
	Coordinar la formulación del Plan Operativo Multianual -POM-	2

NOMBRE DE LA DEPENDENCIA	ACTIVIDAD	META ANUAL
	Coordinar la formulación del Plan Operativo Anual - POA- (preliminar, anteproyecto y apertura)	3
	Emisión de resoluciones que no modifican metas físicas	37
	Presentar propuesta al despacho superior de modificación de metas físicas	2
	Presentar a donde corresponda dictámenes u opiniones	35
	Presentación de estudios, diagnósticos y propuestas técnicas	30
SECRETARIA DE POLITICA CRIMINAL	Mesas de trabajo o reuniones institucionales e interinstitucionales para mejorar la efectividad de la investigación y la persecución penal atendiendo a las directrices y políticas institucionales	25
	Reuniones de trabajo para discutir y proponer insumos para elaborar indicadores de evaluación del desempeño y certificación de procesos en fiscalías	3
	Reuniones de trabajo para verificar avances de proyección fiscal con fiscalías de distrito, de sección, municipales y agencias fiscales	600
	Reuniones del equipo coordinador de la política de derechos humanos del ministerio público	6
	Reuniones de trabajo para elaboración de herramientas para el mejoramiento de la persecución penal, según especialidad, complejidad e impacto de temas específicos.	96
	Elaboración de herramientas para el mejoramiento de la persecución penal, según la especialidad, complejidad e impacto de temas específicos	7
	Análisis técnicos sobre instrumentos y documentos relacionados con el mandato del Ministerio Público.	48
	Reuniones de coordinación con los departamentos a cargo de la Secretaría: Departamento de Coordinación de Atención a la Víctima; Departamento de Coordinación, Seguimiento y Estudio de Políticas de Persecución Penal; Departamento del Sistema Integrado de Gestión Fiscal	80
	Elaboración de informes dirigidos al despacho superior y secretaría general	36
	Socialización de la política criminal democrática del estado de Guatemala	3

NOMBRE DE LA DEPENDENCIA	ACTIVIDAD	META ANUAL
	Socialización de la política de persecución penal democrática del Ministerio Público.	3
	Socialización de la política de derechos humanos	3
	Reuniones de coordinación y cooperación con organizaciones no gubernamentales, derechos humanos, sociedad civil, organizaciones de cooperación internacional y centros académicos	3
	Análisis y estrategia para el combate a la criminalidad, diseñadas de acuerdo al análisis de comportamiento de la criminalidad del país.	3
	Mesas de trabajo con fiscalías de distrito, sección, municipales y agencias fiscales para el mejoramiento de la gestión de las fiscalías, así como el seguimiento de temas específicos	42
	Reunión/visitas/informes para seguimiento y monitoreo del Modelo de Gestión Fiscal	600
	Reunión/visitas de socialización y presentación para implementar la adecuación del modelo de gestión fiscal	5
	Proyectos Institucionales	1
	Reunión/visitas programada para implementar la adecuación del Modelo de Gestión Fiscal	5
SECRETARIA DE PUEBLOS INDIGENAS	Elaboración de opiniones y/o dictámenes a requerimiento de parte.	80
	Acompañamiento de casos	20
	Elaboración de peritajes culturales	12
	Eventos de capacitación en materia de derechos de los pueblos	25
	Eventos de fechas conmemorativas de pueblos indígenas	9
	Elaboración de informes de interpretaciones en idiomas indígenas del personal intérprete del ministerio público	12
	Coordinación de traducciones de documentos y grabaciones de audios en idiomas indígenas del personal intérprete del ministerio público	10
	Suscripción de convenios entre el ministerio público y autoridades indígenas, organizaciones e instituciones en materia de pertinencia cultural y lingüística	1



NOMBRE DE LA DEPENDENCIA	ACTIVIDAD	META ANUAL
	Reuniones con instituciones públicas en materia de pueblos indígenas	15
	Entrevistas a aspirantes a interpretes	15
	Asesoría y Asistencia Técnica a las dependencias del Ministerio Público para incorporar el enfoque de Derechos de Pueblos Indígenas	25
	Mesas de trabajo con autoridades indígenas y autoridades locales, instituciones y/o organizaciones indígenas"	25
SECRETARIA GENERAL	Realización de visitas en las fiscalías de la República, en seguimiento y monitoreo de reducción de mora fiscal y control de calidad	610
	Reuniones con Fiscales de Distrito, Municipales, de Sección y Fiscales Especiales, para seguimiento de casos, así como formular lineamientos de estrategias y metodologías en la resolución de casos (tema fiscal y administrativo)	700
	Diligencias de investigación urgentes	590
	Proyectos de solicitudes de diligencias de antejuicio.	90
	Préstamo de chalecos para allanamientos	240
	Legalización de documentos para ser enviados al exterior, por requerimientos de asistencias legales	150
	Elaboración de nombramientos de comisión para personal a ser capacitado de diversas áreas de trabajo	150
	Revisión y validación de personerías y/o representaciones para fiscales	1,000
	Solicitudes de discrepancias sobre conflicto de competencia, jurisdicción entre fiscalías	50
	Instrucciones generales firmadas por la Fiscal General	8
	Elaboración de nombramientos de comisiones para que Fiscales realicen diligencias	190
	Legalización de constancias extendidas por Secretaría Privada y de Asuntos Estratégicos, derivadas de las certificaciones generadas por el Departamento de Registro nacional de Agresores Sexuales -RENAS-.	35

NOMBRE DE LA DEPENDENCIA	ACTIVIDAD	META ANUAL
	Memoriales dirigidos a la Cámara Penal, Corte Suprema de Justicia, solicitando prórroga de competencia en proceso de mayor riesgo	45
	Representación a requerimiento del Despacho Superior	28
	Acuerdos de la Fiscalía General firmados por la Fiscal General.	72
	Proyectos Institucionales	1
SECRETARIA PRIVADA Y DE ASUNTOS ESTRATEGICOS	Elaboración de informes dirigidos al Despacho Superior y Secretaría General	25
	Análisis de informes del Ministerio Público, para la actualización y seguimiento de avances y coordinación interinstitucional de seguridad y justicia	73
	Apoyar en la recopilación, integración y presentación de información para la integración del informe anual del Ministerio Público	250
	Certificar expedientes que soliciten las partes ante los distintos órganos Jurisdiccionales y otras áreas Administrativas, para que surtan efectos jurídicos a nivel Nacional e Internacional	2,111
	Coordinación, programación y seguimiento de la agenda de compromisos y actividades del Fiscal General de la República y Jefe del Ministerio Público	890
SUPERVISION GENERAL	Desarrollo de investigaciones Administrativas	1,064
	Análisis y elaboración de desestimaciones, archivos y faltas leves y su envío a junta disciplinaria	202
	Registro, diligenciamiento de actos introductorios en los procedimientos disciplinarios	1,031
	Elaboración de informes con antecedentes en forma conjunta con Junta Disciplinaria en procedimientos disciplinarios de empleados de más alta jerarquía	5
	Elaboración de actos conclusivos y su envío a Junta Disciplinaria y otras dependencias, en el caso del personal administrativo	183
	Asistencia a audiencias ante Junta Disciplinaria en procedimiento disciplinario para el área fiscal	143
	Diligenciamiento de prueba en forma conjunta con integrante de Junta Disciplinaria en el procedimiento disciplinario de empleados de más alta jerarquía	5
	Diligenciamiento de prueba en procedimiento disciplinario para el área administrativa, técnica y de apoyo	54

<b>NOMBRE DE LA DEPENDENCIA</b>	<b>ACTIVIDAD</b>	<b>META ANUAL</b>
	Análisis y elaboración de recursos pertinentes en los procedimientos disciplinarios	6
	Planificación y elaboración de supervisiones generales y específicas	62
	Recepción, análisis y resolución de quejas ingresadas vías electrónica, previo a ingresarlas al sistema	64
	Atención de usuarios, en forma personal y telefónica	1,080
<b>UNIDAD DE ARCHIVO</b>	Archivo de expedientes	27,000
<b>UNIDAD DE AUDITORIA INTERNA</b>	Auditorias Financieras (EF)	2
	Auditorías de cumplimiento (E/P)	2
	Arqueo a Fondos Rotativos a nivel Departamental	22
	Arqueo al fondo rotativo Institucional	1
	Arqueos a cupones de combustible	2
	Presentación Informe Global de las Auditoría PAA 2023, a la máxima autoridad del Ministerio Público	1
	Revisión a la actividad administrativa de la Unidad de Auditoría interna y del avance de la ejecución del Plan Anual de Auditoría –PAA- 2024	2
	Elaboración y envío del Plan Anual de Auditoría 2025 a la Contraloría General de Cuentas	1
	Auditorias de cumplimiento	4
	Auditoria Operativa	1
<b>UNIDAD DE CAPACITACION</b>	Gestión de cursos y/o talleres	15
	Gestión de becas	15
	Capacitaciones presenciales	2,500
	Programa formador de formadores	75
	Curso de selección	1,000
	Pasantías	200
	Evaluaciones para convocatorias	1,500
	Capacitaciones a otras Instituciones	1,000
	Capacitaciones virtuales	1,044
	Capacitaciones a personal de la Unidad de Capacitación	80

<b>NOMBRE DE LA DEPENDENCIA</b>	<b>ACTIVIDAD</b>	<b>META ANUAL</b>
	Programas de formación	7,000
	Proyectos Institucionales	2
<b>UNIDAD DE CONSERJERIA Y SERVICIOS DE APOYO</b>	Servicios de conserjería y servicios de apoyo.	4,237
<b>UNIDAD DE EVALUACION DEL DESEMPEÑO DEL MINISTERIO PUBLICO</b>	Medición del desempeño del personal Fiscal	1
	Medición del desempeño del personal Administrativo	1
	Evaluación de atención al usuario por medio de boletas llenadas por la persona usuaria	50,400
	Evaluación de atención al usuario a través de entrevistas telefónicas	27,600
	Verificación de las audiencias de litigación en los Juzgados y Tribunales de la República de Guatemala	1,200
<b>UNIDAD DE GESTION DE PAGO DE SERVICIOS</b>	Gestión de pago de servicios de vehículos del MP	5,000
<b>UNIDAD DE INFORMACION PUBLICA DEL MINISTERIO PUBLICO</b>	Presentación del informe preliminar a presentar ante la oficina del Procurador de los Derechos Humanos	1
	Elaboración del informe final a presentar ante la oficina del Procurador de los Derechos Humanos	1
	Emisión de informes circunstanciados	36
	Recepción de solicitudes de información física	2,500
	Emisión de resoluciones de trámite	2,500
	Emisión de resoluciones de prórroga	80
	Emisión de resoluciones finales	2,500
	Emisión de reportes de gestión de solicitudes	240
	Recepción de solicitudes de información electrónica	1,600
	Emisión de desplegado de denuncias	30,000
	Emisión de informe anual a presentar al Despacho Superior	1
	Elaboración del informe preliminar a presentar ante la oficina del Procurador de los Derechos Humanos	1
	Capacitación de temas de información pública	3
	Expedientes trabajados en apoyo a otras dependencias	48

<b>NOMBRE DE LA DEPENDENCIA</b>	<b>ACTIVIDAD</b>	<b>META ANUAL</b>
UNIDAD DE INVENTARIOS	Registros de activos	18,000
UNIDAD DE INVESTIGACIÓN CRIMINAL TRANSNACIONAL	Remitir denuncias por tipo de delito a otras fiscalías	7
	Realizar recepción de denuncias	11
	Solicitud de criterio de oportunidad	2
	Solicitud de acusación	6
	Solicitud de desestimación en sede fiscal	4
	Allanamientos solicitados	6
	Allanamientos realizados	6
UNIDAD DE MENSAJERIA	Servicios de mensajería.	532,000
UNIDAD DE METODOS ESPECIALES DE INVESTIGACION DEL M.P.	Sesiones procesadas durante el periodo legal de interceptación.	900,000
	Casos tramitados ante Juzgados para la investigación lícita	180
UNIDAD DE REACCION INMEDIATA (URI)	Remitir denuncias por tipo de delito a otras fiscalías	3
	Realizar recepción de denuncias	20
	Solicitud de acusación	20
	Escena de crimen cubiertas	3
	Allanamientos solicitados	75
	Allanamientos realizados	75
	Intervención en primeras declaraciones	20
UNIDAD DE REPRODUCCION DE DOCUMENTOS	Solicitudes de reproducción de documentos de fiscalías y unidades administrativas.	7,845,705
UNIDAD DE TRAMITES ADMINISTRATIVOS	Gestiones de percances de vehículos propiedad del Ministerio Público.	540
UNIDAD DE TRANSPORTE Y SERVICIOS	Reparación y mantenimiento del parque vehicular del Ministerio Público.	5,520
UNIDAD ESPECIAL ANTIPANDILLAS TRANSNACIONALES	Realizar recepción de denuncias	15
	Solicitud de desestimación	6
	Allanamientos solicitados	100
	Allanamientos realizados	100

<b>NOMBRE DE LA DEPENDENCIA</b>	<b>ACTIVIDAD</b>	<b>META ANUAL</b>
	Solicitud de desestimación en sede fiscal	4
	Solicitud de archivo	10
	Remitir denuncias por tipo de delito a otras fiscalías	8
<b>UNIDAD ESPECIAL CONTRA DELITOS EN AEROPUERTOS Y AERÓDROMOS</b>	Remitir denuncias por tipo de delito a otras fiscalías	69
	Realizar recepción de denuncias	65
	Escena de crimen cubiertas	36
	Solicitud de desestimación en sede fiscal	36
<b>UNIDAD ESPECIALIZADA DE ASUNTOS INTERNACIONALES</b>	Traducción de documentos	150
	Control, recepción y entrega de solicitudes de certificaciones por la Unidad y las Fiscalías de los diferentes Consulados de Guatemala	430
	Opiniones y otras designaciones emitidas por la UEAI	12
	Asesorías a fiscales en materia de asistencias y extradiciones	300
	Solicitudes de intercambio de información internacional (II)	12
	Solicitud y diligenciamiento de asistencia legal internacional a otros países (Activas)	420
	Solicitud y diligenciamiento de asistencia legal internacional que se reciban de otros países (Pasivas).	150
	Respuestas a solicitudes de asistencia legal internacional a otros países (Activas).	180
	Respuestas a solicitudes de asistencia legal internacional que se reciban de otros países (Pasivas).	150
	Solicitud y Diligenciamiento de certificaciones de documentos de identificación personal a otros países (Consulados)	360
	Diligenciamiento de extradiciones solicitadas a otros países (Extradiciones activas)	20
	Solicitud y diligenciamiento de extradiciones que se reciban de otros países (Extradiciones Pasivas)	20
<b>UNILAT</b>	Remitir denuncias por tipo de delito a otras Fiscalías	12

## V. PROYECTOS DE FORTALECIMIENTO E INVERSIÓN INSTITUCIONAL

### PROYECTOS INSTITUCIONALES PLAN ESTRATÉGICO INSTITUCIONAL EJERCICIO FISCAL 2024

No.	ACTIVIDADES	PRESUPUESTO EN QUETZALES
1	Coordinación y participación del Ministerio Público en la implementación del Centro Integrado contra el Contrabando y Defraudación Aduanera.	1,200,000.00
2	Certificación con las normas de calidad ISO 9001:2015 a dependencias del Ministerio Público	350,000.00
3	Certificación con las normas de calidad ISO 9001:2015 a la Coordinación del Sistema Informático del MP	80,000.00
4	Estudios de Preinversión (*)	5,000,000.00
5	Fortalecimiento de la Revista del Ministerio Público	100,000.00
6	Actualización del Manual del Fiscal con enfoque de género y pertinencia cultural	120,000.00
7	Fortalecimiento del Modelo educativo institucional	575,000.00
8	Implementación de modelos de datos en materia de derechos humanos	375,000.00
9	Promover el fortalecimiento del Modelo de Gestión Integral de Casos -GIC-	1,000,000.00
10	Servicios de mejora de Infraestructura	200,000.00
<b>TOTAL</b>		<b><u>9,000,000.00</u></b>

(\*) Incluye estudios para proyectos de inversión

Nota: El presupuesto de los proyectos del Plan Estratégico Institucional para el año 2024 se encuentra programado en las dependencias respectivas

## **PROYECTOS DE INVERSIÓN**

- Fiscalía Municipal de San Juan Sacatepéquez, Guatemala
- Agencia Fiscal de la Mujer y Agencia Fiscal de Extorsiones Coatepeque, Quetzaltenango
- Fiscalía Municipal de Jalpatagua, Jutiapa
- Fiscalía Municipal de la Libertad, Petén
- Bodega regional ubicada en Poptún, Petén
- Fiscalía de Distrito Jalapa, Jalapa
- Fiscalía de Distrito y Fiscalía de la Mujer, Chiquimula, Chiquimula
- Fiscalía del Ministerio Público Mixco, Guatemala

## **OTROS PROYECTOS A IMPLEMENTARSE**

- Secretaría de la Niñez y Adolescencia.
- 41 Agencias Fiscales de delitos contra la Mujer (se crearán en las Fiscalías Municipales, por fases a partir del año 2023).
- 41 Agencias Fiscales delitos de acción penal pública contra extorsiones (se crearán en las Fiscalías Municipales, por fases a partir del año 2024).
- 41 Agencias Fiscales delitos de acción penal pública contra la vida y la integridad de las personas (se crearán en las Fiscalías Municipales, por fases a partir del año 2024).
- 41 Agencias Fiscales de delitos de acción penal pública contra el patrimonio cultural de la Nación (se crearán en las Fiscalías Municipales, por fases a partir del año 2024).
- 3 Modelos MAIMI (Modelo de Atención Integral para las Mujeres Víctimas de Violencia).
- 3 Modelos MAINA (Modelo de Atención Integral para Niñez y Adolescencia).
- Modelo de Atención a Migrantes (con cobertura a nivel Nacional).
- Fortalecimiento de la Unidad de Métodos Especiales de Investigación –UME-
- Transformación digital del Ministerio Público.
- Implementación de aplicaciones tecnológicas para la atención y asistencia ciudadana.
- Fortalecimiento de la persecución penal estratégica.
- Fortalecimiento en el combate a la corrupción e impunidad.



## ANEXO 1: CLASIFICADORES TEMÁTICOS

NOMBRE DEL CLASIFICADOR TEMÁTICO	PRODUCTO / SUBPRODUCTO QUE SE ASOCIA AL CLASIFICADOR TEMÁTICO	METAS AL 2024	
		Física	Financiera
Clasificador Temático con Enfoque de Género	Denuncias de delitos de acción penal pública contra el delito de femicidio atendidas	406	Q 8,402,597.60
	Denuncias de delitos de acción penal pública contra el delito de femicidio con salida procesal	367	Q 8,402,597.60
	Denuncias de delitos de acción penal pública de la mujer atendidas	60,425	Q 39,245,482.48
	Denuncias de delitos de acción penal pública de la mujer con salida procesal	61,199	Q 39,245,482.48
Clasificador Temático Niñez	Denuncias de delitos de acción penal pública contra la niñez y adolescencia atendidas	3,524	Q 11,161,637.20
	Denuncias de delitos de acción penal pública contra la niñez y adolescencia con salida procesal	3,512	Q 11,161,637.20
Clasificador Temático de Juventud	Denuncias de delitos de acción penal pública de adolescentes en conflicto con la ley penal atendidas	3,590	Q 14,237,499.66
	Denuncias de delitos de acción penal pública de adolescentes en conflicto con la ley penal con salida procesal	4,145	Q 14,237,499.66
Clasificador Temático Pueblos Indígenas	Denuncias en Fiscalías Distritales atendidas	247,915	Q 77,537,218.17
Clasificador Temático Seguridad y Justicia	Denuncias de delitos de acción penal pública en Fiscalías Distritales con salida procesal	169,859	Q 77,537,218.17
	Denuncias en Fiscalías Municipales atendidas	97,820	Q 77,384,254.16
	Denuncias de delitos de acción penal pública en Fiscalías Municipales con salida procesal	106,965	Q 77,384,254.16
	Denuncias en Agencias Fiscales atendidas	101,185	Q247,912,211.76
	Denuncias de delitos de acción penal pública en Agencias Fiscales con salida procesal	69,158	Q247,912,211.76

NOMBRE DEL CLASIFICADOR TEMÁTICO	PRODUCTO / SUBPRODUCTO QUE SE ASOCIA AL CLASIFICADOR TEMÁTICO	METAS AL 2024	
		Física	Financiera
	Denuncias contra el crimen organizado atendidas	5,720	Q 9,900,200.63
	Denuncias de delitos de acción penal pública contra el crimen organizado con salida procesal	3,836	Q 9,900,200.63
	Denuncias de delitos de acción penal pública contra el ambiente atendidas	1,927	Q 7,494,987.28
	Denuncias de delitos de acción penal pública contra el ambiente con salida procesal	2,148	Q 7,494,987.28
	Denuncias de delitos de acción penal pública de narcoactividad atendidas	1,408	Q 9,284,752.37
	Denuncias de delitos de acción penal pública de narcoactividad con salida procesal	2,262	Q 9,284,752.37
	Denuncias de delitos de acción penal pública contra el patrimonio cultural de la Nación atendidas	146	Q 592,824.00
	Denuncias de delitos de acción penal pública contra el patrimonio cultural de la nación con salida procesal	184	Q 592,824.00
	Denuncias de delitos de acción penal pública contra la vida y la integridad de las personas atendidas	1,725	Q 5,161,000.00
	Denuncias de delitos de acción penal pública contra la vida y la integridad de las personas con salida procesal	4,134	Q 5,161,000.00
	Denuncias de delitos de acción penal pública contra la trata de personas atendidas	447	Q 10,241,053.16
	Denuncias de delitos de acción penal pública contra la trata de personas con salida procesal	727	Q 10,241,053.16
	Denuncias de delitos de acción penal pública contra el lavado de dinero u otros activos atendidas	300	Q 4,451,308.24
	Denuncias de delitos de acción penal pública contra el lavado de dinero u otros activos con salida procesal	331	Q 4,451,308.24
	Denuncias de delitos de acción penal pública administrativos atendidas	3,000	Q 1,715,192.00
	Denuncias de delitos de acción penal pública administrativos con salida procesal	2,858	Q 1,715,192.00

NOMBRE DEL CLASIFICADOR TEMÁTICO	PRODUCTO / SUBPRODUCTO QUE SE ASOCIA AL CLASIFICADOR TEMÁTICO	METAS AL 2024	
		Física	Financiera
	Denuncias de delitos de acción penal pública contra los derechos humanos atendidas	100	Q 6,560,217.00
	Denuncias de delitos de acción penal pública contra los derechos humanos con salida procesal	124	Q 6,560,217.00
	Denuncias de delitos de acción penal pública contra la propiedad intelectual atendidas	323	Q 763,498.24
	Denuncias de delitos de acción penal pública contra la propiedad intelectual con salida procesal	455	Q 763,498.24
	Denuncias de delitos de acción penal pública económicos atendidas	300	Q 1,385,127.00
	Denuncias de delitos de acción penal pública económicos con salida procesal	452	Q 1,385,127.00
	Denuncias de delitos de acción penal pública contra extorsiones atendidas	6,451	Q 17,536,402.70
	Denuncias de delitos de acción penal pública contra extorsiones con salida procesal	4,902	Q 17,536,402.70
	Denuncias de delitos de acción penal pública contra la corrupción atendidas	833	Q 5,154,767.30
	Denuncias de delitos de acción penal pública contra la corrupción con salida procesal	3,256	Q 5,154,767.30
	Denuncias de delitos de acción penal pública de asuntos internos atendidas	300	Q 1,253,623.00
	Denuncias de delitos de acción penal pública asuntos internos con salida procesal	306	Q 1,253,623.00
	Denuncias de delitos de acción penal pública electorales atendidas	115	Q 293,523.00
	Denuncias de delitos de acción penal pública electorales con salida procesal	130	Q 293,523.00
	Denuncias de delitos de acción penal pública de fiscalía de casos especiales atendidas	30	Q 535,630.00
	Denuncias de delitos de acción penal pública de fiscalía de casos especiales con salida procesal	2,805	Q 535,630.00
	Denuncias de delitos de acción penal pública contra secuestros atendidas	105	Q 3,135,142.00

NOMBRE DEL CLASIFICADOR TEMÁTICO	PRODUCTO / SUBPRODUCTO QUE SE ASOCIA AL CLASIFICADOR TEMÁTICO	METAS AL 2024	
		Física	Financiera
	Denuncias de delitos de acción penal pública contra secuestros con salida procesal	256	Q 3,135,142.00
	Denuncias de delitos de acción penal pública contra periodistas atendidas	50	Q 894,358.50
	Denuncias de delitos de acción penal pública contra periodistas con salida procesal	47	Q 894,358.50
	Denuncias de delitos de acción penal pública contra operadores de justicia y sindicalistas atendidas	850	Q 1,888,058.00
	Denuncias de delitos de acción penal pública contra operadores de justicia y sindicalistas con salida procesal	592	Q 1,888,058.00
	Denuncias de delitos de acción penal pública contra el contrabando y defraudación aduanera atendidas	360	Q 5,919,458.00
	Denuncias de delitos de acción penal pública contra el contrabando y defraudación aduanera con salida procesal	480	Q 5,919,458.00
	Denuncias de delitos de acción penal pública contra el tráfico ilícito de migrantes atendidas	240	Q 2,706,801.00
	Denuncias de delitos de acción penal pública contra el tráfico ilícito de migrantes con salida procesal	86	Q 2,706,801.00
	Denuncias de delitos de acción penal pública en aeropuertos y aeródromos atendidas	65	Q 110,487.00
	Denuncias de delitos de acción penal pública en aeropuertos y aeródromos con salida procesal	36	Q 110,487.00
	Denuncias de delitos de acción penal pública cometidos por pandillas a nivel transnacional atendidas	15	Q 218,730.00
	Denuncias de delitos de acción penal pública cometidos por pandillas a nivel transnacional con salida procesal	20	Q 218,730.00
	Denuncias de delitos de acción penal pública a nivel transnacional atendidas	25	Q 4,465,826.00
	Denuncias de delitos de acción penal pública a nivel transnacional con salida procesal	38	Q 4,465,826.00
	Denuncias de delitos de acción penal pública contra turistas extranjeros atendidas	425	Q 3,063,986.85

NOMBRE DEL CLASIFICADOR TEMÁTICO	PRODUCTO / SUBPRODUCTO QUE SE ASOCIA AL CLASIFICADOR TEMÁTICO	METAS AL 2024	
		Física	Financiera
	Denuncias de delitos de acción penal pública contra turistas extranjeros con salida procesal	360	Q 3,063,986.85
	Denuncias de delitos de acción penal pública de usurpación atendidas	338	Q 1,446,000.00
	Denuncias de delitos de acción penal pública de usurpación con salida procesal	18	Q 1,446,000.00
	Denuncias contra delitos de Investigación Criminal Transnacional atendidas	11	Q 360,758.00
	Denuncias contra delitos de Investigación Criminal Transnacional con salida procesal	12	Q 360,758.00
	Denuncias de delitos de Reacción Inmediata Transnacional atendidas	20	Q 1,413,784.00
	Denuncias de delitos de Reacción Inmediata Transnacional con salida procesal	20	Q 1,413,784.00

## ANEXO 2: MATRIZ INFORMACIÓN PRESUPUESTARIA DE LOS ÚLTIMOS CINCO AÑOS

AÑO	ASIGNADO	VIGENTE	DEVENGADO	% DE EJECUCIÓN
2019	2,376,515,172.00	2,433,371,522.26	1,798,322,941.29	73.90
2020	2,321,709,834.00	2,678,355,826.09	1,780,267,791.74	66.47
2021	2,672,844,544.00	2,777,876,503.73	2,345,647,621.18	84.44
2022	3,569,000,000.00	3,068,737,317.93	2,629,246,655.17	85.68
2023*	4,054,200,000.00	3,890,090,524.88	3,106,189,230.63	79.85*

\* Nota: año 2023 se reportan datos al 31 de diciembre de 2023

Fuente: Sistema de Contabilidad Integrada Gubernamental -SICOIN-

## VI. PRESUPUESTO EJERCICIO FISCAL 2024

La elaboración del presupuesto de ingresos y egresos del Ministerio Público para el año 2024 se estimó con base a las funciones establecidas en el Artículo 251 de la Constitución Política de la República de Guatemala y en Decreto No. 40-94 Ley Orgánica del Ministerio Público, así como del Plan Operativo Anual, en el cual se plasman los objetivos y metas a alcanzar en el ejercicio fiscal 2024.

Para el año 2024, se contempla la cantidad de **CUATRO MIL CIENTO CUARENTA Y SEIS MILLONES CIENTO SESENTA Y SEIS MIL TRESCIENTOS DIEZ QUETZALES EXACTOS (Q.4,146,166,310.00)**, el cual va dirigido a cubrir principalmente los gastos de funcionamiento y equipamiento de la Institución, así como para el fortalecimiento y crecimiento institucional a nivel Nacional, que permitan cumplir con las funciones que le asignan en la Constitución Política de la República y en la Ley Orgánica del Ministerio Público.

### PRESUPUESTO POR GRUPO DE GASTO PARA EL AÑO 2024 (EN QUETZALES) CONVENIO DE PRÉSTAMO BID 3849/OC-GU

GRUPO DE GASTO	CONCEPTO	TOTAL
0	SERVICIOS PERSONALES	Q 50,000.00
1	SERVICIOS NO PERSONALES	Q 50,822,000.00
2	MATERIALES Y SUMINISTROS	Q 50,000.00
3	PROPIEDAD, PLANTA, EQUIPO E INTANGIBLES	Q 90,000,000.00
<b>TOTAL</b>		<b>Q 140,922,000.00</b>

**DEPARTAMENTO DE EJECUCIÓN DE PROYECTOS DE COOPERACIÓN EXTERNA  
MINISTERIO PÚBLICO  
PRESUPUESTO ESTIMADO AÑO 2024  
ESTRUCTURA 01-00-000-032  
FORTALECIMIENTO Y MEJORAMIENTO DEL MINISTERIO PÚBLICO**

<b>RENLÓN</b>	<b>CONCEPTO</b>		<b>TOTAL</b>
081	Personal administrativo, técnico, profesional y operativo	Q	50,000.00
121	Divulgación e información	Q	10,000.00
183	Servicios jurídicos	Q	12,000.00
184	Servicios económicos, financieros, contable y de auditoría	Q	297,000.00
186	Servicios de informática y sistemas computarizados	Q	100,000.00
189	Otros estudios y/o servicios	Q	250,000.00
195	Impuestos, derechos y tasas	Q	2,000.00
199	Otros servicios	Q	47,713,500.00
297	Materiales, productos y accesorios eléctricos, cableado estructurado de redes informáticas y telefónicas	Q	50,000.00
<b>TOTAL</b>		<b>Q</b>	<b>48,484,500.00</b>

**DEPARTAMENTO DE EJECUCIÓN DE PROYECTOS DE COOPERACIÓN EXTERNA  
MINISTERIO PÚBLICO  
PRESUPUESTO ESTIMADO AÑO 2024  
ESTRUCTURA 01-000-001 (INVERSIÓN AMPLIACIÓN EDIFICIO MP)  
FORTALECIMIENTO Y MEJORAMIENTO DEL MINISTERIO PÚBLICO**

<b>RENLÓN</b>	<b>CONCEPTO</b>		<b>TOTAL</b>
188	Servicios de ingeniería, arquitectura y supervisión de obras	Q	2,437,500.00
332	Construcciones de bienes nacional de uso no común	Q	90,000,000.00
<b>TOTAL</b>		<b>Q</b>	<b>92,437,500.00</b>

**PRESUPUESTO POR GRUPO DE GASTO PARA EL AÑO 2024  
(EN QUETZALES)  
RESUMEN**

<b>GRUPO DE GASTO</b>	<b>DESCRIPCIÓN</b>	<b>TOTAL ASIGNADO 2024</b>
0	SERVICIOS PERSONALES	Q 3,132,934,072.00
1	SERVICIOS NO PERSONALES	Q 401,653,794.00
2	MATERIALES Y SUMINISTROS	Q 197,648,302.00
3	PROPIEDAD, PLANTA, EQUIPO E INTANGIBLES	Q 265,007,834.00
4	TRANSFERENCIAS CORRIENTES	Q 143,922,308.00
9	ASIGNACIONES GLOBALES	Q 5,000,000.00
	<b>TOTAL GENERAL</b>	<b>Q 4,146,166,310.00</b>

**MINISTERIO PÚBLICO  
DEPARTAMENTO DE PRESUPUESTO DE LA DIRECCIÓN FINANCIERA  
PRESUPUESTO PARA EL EJERCICIO FISCAL 2024  
Expresado en Q.**

<b>RENLÓN DE GASTO</b>	<b>DESCRIPCIÓN</b>	<b>TOTAL DE ASIGNACIÓN 2024</b>
<b>0</b>	<b>SERVICIOS PERSONALES</b>	<b>Q 3,132,934,072.00</b>
011	PERSONAL PERMANENTE	Q 1,173,816,409.00
013	COMPLEMENTO POR ANTIGÜEDAD AL PERSONAL PERMANENTE	Q 127,084,666.00
014	COMPLEMENTO POR CALIDAD PROFESIONAL AL PERSONAL PERMANENTE	Q 15,129,000.00
015	COMPLEMENTOS ESPECÍFICOS AL PERSONAL PERMANENTE	Q 811,016,444.00
022	PERSONAL POR CONTRATO	Q 207,800,747.00
023	INTERINATOS POR LICENCIA Y BECAS	Q 92,889.00
025	COMPLEMENTO POR ANTIGUEDAD AL PERSONAL TEMPORAL	Q 12,630,285.00
026	COMPLEMENTO POR CALIDAD PROFESIONAL AL PERSONAL TEMPORAL	Q 315,000.00
027	COMPLEMENTOS ESPECÍFICOS AL PERSONAL TEMPORAL	Q 189,888,345.00



RENGLÓN DE GASTO	DESCRIPCIÓN	TOTAL DE ASIGNACIÓN 2024
029	OTRAS REMUNERACIONES DE PERSONAL TEMPORAL	Q 16,374,000.00
031	JORNALES	Q 45,429,729.00
032	COMPLEMENTO POR ANTIGUEDAD AL PERSONAL POR JORNAL	Q 2,282,024.00
033	COMPLEMENTOS ESPECÍFICOS AL PERSONAL POR JORNAL	Q 66,326,504.00
051	APORTE PATRONAL AL IGSS	Q 163,929,853.00
054	CUOTA RECREACIONAL	Q 3,500,000.00
055	APORTE PARA CLASES PASIVAS	Q 15,371,261.00
063	GASTOS DE REPRESENTACIÓN EN EL INTERIOR	Q 120,000.00
071	AGUINALDO	Q 128,030,258.00
072	BONIFICACIÓN ANUAL (BONO 14)	Q 128,030,258.00
073	BONO VACACIONAL	Q 12,135,600.00
079	OTRAS PRESTACIONES	Q 13,580,800.00
081	PERSONAL ADMINISTRATIVO, TÉCNICO, PROFESIONAL Y OPERATIVO	Q 50,000.00
<b>1</b>	<b>SERVICIOS NO PERSONALES</b>	<b>Q 401,653,794.00</b>
111	ENERGÍA ELÉCTRICA	Q 20,973,376.00
112	AGUA	Q 2,328,861.00
113	TELEFONÍA	Q 27,675,849.00
114	CORREOS Y TELÉGRAFOS	Q 3,693,723.00
115	EXTRACCIÓN DE BASURA Y DESTRUCCIÓN DE DESECHOS SÓLIDOS	Q 921,926.00
116	SERVICIOS DE LAVANDERÍA	Q 18,950.00
121	DIVULGACIÓN E INFORMACIÓN	Q 689,452.00
122	IMPRESIÓN, ENCUADERNACIÓN Y REPRODUCCIÓN	Q 1,763,175.00
131	VIÁTICOS EN EL EXTERIOR	Q 2,363,884.00
132	VIÁTICOS DE REPRESENTACIÓN EN EL EXTERIOR	Q 16,000.00

RENGLÓN DE GASTO	DESCRIPCIÓN	TOTAL DE ASIGNACIÓN 2024
133	VIÁTICOS EN EL INTERIOR	Q 17,805,101.00
135	OTROS VIÁTICOS Y GASTOS CONEXOS	Q 5,960,238.00
136	RECONOCIMIENTO DE GASTOS	Q 955,000.00
141	TRANSPORTE DE PERSONAS	Q 188,480.00
142	FLETES	Q 1,253,718.00
151	ARRENDAMIENTO DE EDIFICIOS Y LOCALES	Q 72,006,673.00
153	ARRENDAMIENTO DE MÁQUINAS Y EQUIPOS DE OFICINA	Q 10,828,107.00
155	ARRENDAMIENTO DE MEDIOS DE TRANSPORTE	Q 188,000.00
156	ARRENDAMIENTO DE OTRAS MÁQUINAS Y EQUIPO	Q 1,525,168.00
158	DERECHOS DE BIENES INTANGIBLES	Q 30,478,231.00
162	MANTENIMIENTO Y REPARACIÓN DE EQUIPO DE OFICINA	Q 2,191,640.00
164	MANTENIMIENTO Y REPARACIÓN DE EQUIPOS EDUCACIONALES Y RECREATIVOS	Q 140,000.00
165	MANTENIMIENTO Y REPARACIÓN DE MEDIOS DE TRANSPORTE	Q 31,208,220.00
166	MANTENIMIENTO Y REPARACIÓN DE EQUIPO PARA COMUNICACIONES	Q 430,171.00
168	MANTENIMIENTO Y REPARACIÓN DE EQUIPO DE CÓMPUTO	Q 3,946,209.00
169	MANTENIMIENTO Y REPARACIÓN DE OTRAS MAQUINARIAS Y EQUIPOS	Q 9,319,105.00
171	MANTENIMIENTO Y REPARACIÓN DE EDIFICIOS	Q 6,538,475.00
174	MANTENIMIENTO Y REPARACIÓN DE INSTALACIONES	Q 243,008.00
176	MANTENIMIENTO Y REPARACIÓN DE OTRAS OBRAS E INSTALACIONES	Q 162,700.00
181	ESTUDIOS, INVESTIGACIONES Y PROYECTOS DE PREFACTIBILIDAD Y FACTIBILIDAD	Q 10,000.00
183	SERVICIOS JURÍDICOS	Q 192,000.00
184	SERVICIOS ECONÓMICOS, CONTABLES Y DE AUDITORÍA	Q 1,472,000.00
185	SERVICIOS DE CAPACITACIÓN	Q 2,976,880.00
186	SERVICIOS DE INFORMÁTICA Y SISTEMAS COMPUTARIZADOS	Q 1,495,000.00

<b>RENLÓN DE GASTO</b>	<b>DESCRIPCIÓN</b>	<b>TOTAL DE ASIGNACIÓN 2024</b>
188	SERVICIOS DE INGENIERÍA, ARQUITECTURA Y SUPERVISIÓN DE OBRAS	Q 2,527,500.00
189	OTROS ESTUDIOS Y/O SERVICIOS	Q 6,485,000.00
191	PRIMAS Y GASTOS DE SEGUROS Y FIANZAS	Q 17,405,924.00
194	GASTOS BANCARIOS, COMISIONES Y OTROS GASTOS	Q 260,663.00
195	IMPUESTOS, DERECHOS Y TASAS	Q 4,116,781.00
196	SERVICIOS DE ATENCIÓN Y PROTOCOLO	Q 990,000.00
199	OTROS SERVICIOS	Q 107,908,606.00
<b>2</b>	<b>MATERIALES Y SUMINISTROS</b>	<b>Q 197,648,302.00</b>
211	ALIMENTOS PARA PERSONAS	Q 5,991,448.00
214	PRODUCTOS AGROFORESTALES, MADERA, CORCHO Y SUS MANUFACTURAS	Q 370,165.00
219	OTROS ALIMENTOS Y PRODUCTOS AGROPECUARIOS	Q 28,769.00
223	PIEDRA, ARCILLA Y ARENA	Q 42,452.00
224	PÓMEZ, CAL Y YESO	Q 182,900.00
231	HILADOS Y TELAS	Q 2,366.00
232	ACABADOS TEXTILES	Q 758,935.00
233	PRENDAS DE VESTIR	Q 4,870,942.00
239	OTROS TEXTILES Y VESTUARIO	Q 497,075.00
241	PAPEL DE ESCRITORIO	Q 10,799,297.00
242	PAPELES COMERCIALES, CARTULINAS, CARTONES Y OTROS	Q 146,736.00
243	PRODUCTOS DE PAPEL O CARTÓN	Q 8,783,239.00
244	PRODUCTOS DE ARTES GRÁFICAS	Q 2,251,557.00
245	LIBROS, REVISTAS Y PERIÓDICOS	Q 212,275.00
247	ESPECIES TIMBRADAS Y VALORES	Q 13,450.00
249	OTROS PRODUCTOS DE PAPEL, CARTÓN E IMPRESOS	Q 29,685.00

RENLÓN DE GASTO	DESCRIPCIÓN	TOTAL DE ASIGNACIÓN 2024
252	ARTÍCULOS DE CUERO	Q 120,320.00
253	LLANTAS Y NEUMÁTICOS	Q 9,491,286.00
254	ARTÍCULOS DE CAUCHO	Q 573,031.00
261	ELEMENTOS Y COMPUESTOS QUÍMICOS	Q 2,148,683.00
262	COMBUSTIBLES Y LUBRICANTES	Q 39,961,005.00
263	ABONOS Y FERTILIZANTES	Q 3,520.00
264	INSECTICIDAS, FUMIGANTES Y SIMILARES	Q 159,763.00
266	PRODUCTOS MEDICINALES Y FARMACÉUTICOS	Q 349,037.00
267	TINTES, PINTURAS Y COLORANTES	Q 10,363,296.00
268	PRODUCTOS PLÁSTICOS, NYLON, VINIL Y P.V.C.	Q 4,928,964.00
269	OTROS PRODUCTOS QUÍMICOS Y CONEXOS	Q 761,230.00
271	PRODUCTOS DE ARCILLA	Q 17,050.00
272	PRODUCTOS DE VIDRIO	Q 367,440.00
273	PRODUCTOS DE LOZA Y PORCELANA	Q 268,246.00
274	CEMENTO	Q 138,212.00
275	PRODUCTOS DE CEMENTO, PÓMEZ, ASBESTO Y YESO	Q 319,730.00
279	OTROS PRODUCTOS DE MINERALES NO METÁLICOS	Q 168,100.00
281	PRODUCTOS SIDERÚRGICOS	Q 163,200.00
282	PRODUCTOS METALÚRGICOS NO FÉRRICOS	Q 297,102.00
283	PRODUCTOS DE METAL Y SUS ALEACIONES	Q 673,685.00
284	ESTRUCTURAS METÁLICAS ACABADAS	Q 397,728.00
285	MATERIALES Y EQUIPOS DIVERSOS	Q 1,230,000.00
286	HERRAMIENTAS MENORES	Q 423,097.00
289	OTROS PRODUCTOS METÁLICOS	Q 926,486.00

RENGLÓN DE GASTO	DESCRIPCIÓN	TOTAL DE ASIGNACIÓN 2024
291	ÚTILES DE OFICINA	Q 7,258,407.00
292	PRODUCTOS SANITARIOS, DE LIMPIEZA Y DE USO PERSONAL	Q 4,979,970.00
293	ÚTILES EDUCACIONALES Y CULTURALES	Q 174,116.00
294	ÚTILES DEPORTIVOS Y RECREATIVOS	Q 153,900.00
295	ÚTILES MENORES, SUMINISTROS E INSTRUMENTAL MÉDICO-QUIRÚRGICOS, DE LABORATORIO Y CUIDADO DE LA SALUD	Q 5,879,544.00
296	ÚTILES DE COCINA Y COMEDOR	Q 199,005.00
297	MATERIALES, PRODUCTOS Y ACCS. ELÉCTRICOS, CABLEADO ESTRUCTURADO DE REDES INFORMÁTICAS Y TELEFÓNICAS	Q 2,635,872.00
298	ACCESORIOS Y REPUESTOS EN GENERAL	Q 7,358,176.00
299	OTROS MATERIALES Y SUMINISTROS	Q 59,777,810.00
<b>3</b>	<b>PROPIEDAD, PLANTA, EQUIPO E INTANGIBLES</b>	<b>Q 265,007,834.00</b>
322	MOBILIARIO Y EQUIPO DE OFICINA	Q 7,127,478.00
324	EQUIPO EDUCACIONAL, CULTURAL Y RECREATIVO	Q 3,692,008.00
325	EQUIPO DE TRANSPORTE	Q 99,251,000.00
326	EQUIPO PARA COMUNICACIONES	Q 3,157,139.00
328	EQUIPO DE CÓMPUTO	Q 20,804,235.00
329	OTRAS MAQUINARIAS Y EQUIPOS	Q 32,055,974.00
332	CONSTRUCCIONES DE BIENES NACIONALES DE USO NO COMÚN	Q 90,000,000.00
341	EQUIPO MILITAR Y DE SEGURIDAD	Q 8,920,000.00
<b>4</b>	<b>TRANSFERENCIAS CORRIENTES</b>	<b>Q 143,922,308.00</b>
411	AYUDA PARA FUNERALES	Q 1,500,000.00
412	PRESTACIONES PÓSTUMAS	Q 6,500,000.00
413	INDEMNIZACIONES AL PERSONAL	Q 22,000,000.00
415	VACACIONES PAGADAS POR RETIRO	Q 5,000,000.00

<b>REGLÓN DE GASTO</b>	<b>DESCRIPCIÓN</b>	<b>TOTAL DE ASIGNACIÓN 2024</b>
416	BECAS DE ESTUDIO EN EL INTERIOR	Q 250,000.00
417	BECAS DE ESTUDIO EN EL EXTERIOR	Q 200,000.00
419	OTRAS TRANSFERENCIAS A PERSONAS INDIVIDUALES	Q 2,200,000.00
423	PRESTACIONES POR INCAPACIDAD TEMPORAL	Q 3,200,000.00
429	OTRAS PRESTACIONES Y PENSIONES	Q 92,181,892.00
435	TRANSFERENCIAS A OTRAS INSTITUCIONES SIN FINES DE LUCRO	Q 100,000.00
456	SERVICIOS GUBERNAMENTALES DE FISCALIZACIÓN	Q 10,790,416.00
<b>9</b>	<b>ASIGNACIONES GLOBALES</b>	<b>Q 5,000,000.00</b>
913	SENTENCIAS JUDICIALES	Q 5,000,000.00
	<b>TOTAL GENERAL</b>	<b>Q 4,146,166,310.00</b>